



**Nombre de alumno: Elisa
Fernanda Navarro Arizmendi**

**Nombre del profesor: Beatriz
Gordillo**

**Nombre del trabajo: Super
nota**

Materia: Salud pública

Grado: 7

Grupo: LNU

**Comitán de Domínguez
Chiapas a 01 de Diciembre de
2022.**

Conceptos y clasificación de las familias

Familia

Es la unión de personas que comparten un proyecto vital en común, en el que se generan fuertes sentimientos de pertenencia a dicho grupo

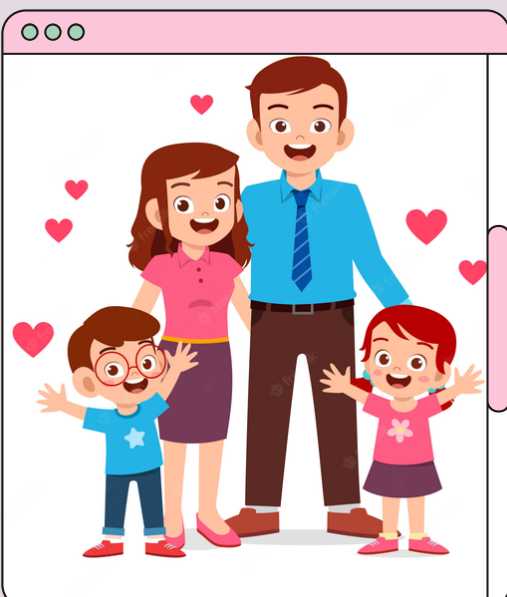

Lo más importante en la familia:

1. La interdependencia, la comunicación y la afectividad que se da entre los adultos que la forman.
2. La relación de vínculo afectivo estable entre quien cuida y educa, por un lado, y quien es cuidado y educado, por otro.
3. Esta relación está basada en un compromiso personal de largo alcance de los padres entre sí y de los padres con los hijos.

Dos criterios en los que se basa la familia son:

Uno de orden natural, como la necesidad de cooperación para sacar adelante a los hijos, y otro de índole cultural como las creencias religiosas, filosóficas y las tradiciones transmitidas de generación en generación.



Controla tus finanzas

Ya sea que lo hagas tú o lo delegues a otra persona, tener muy bien organizadas las finanzas de tu emprendimiento te ayudará a que crezca y sea sostenible.



En la familia es fundamental

La conducta de apego que tiene una importante función en la supervivencia, porque asegura la proximidad y la protección de los padres a los hijos durante un período prolongado de tiempo



Conceptos y clasificación de las familias

El papel fundamental de los padres consiste en.

Asegurar la supervivencia de los hijos y también su integración sociocultural.



El tipo de familia en la que nace y se cría un niño afecta significativamente a las creencias, valores, expectativas, roles, comportamientos, e interrelaciones que tendrá a lo largo de su vida.

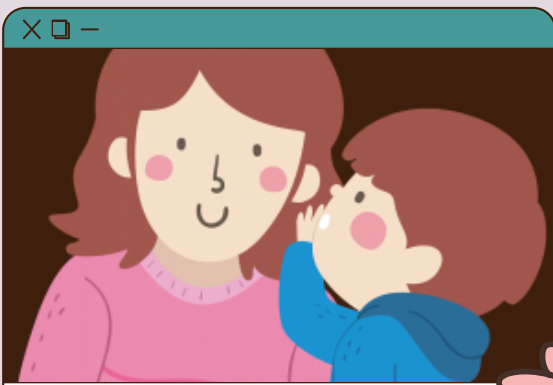

Estilos básicos de familia:

1. Familia nuclear se describe como un agrupamiento compuesto por el padre, la madre y los hijos tenidos en común, todos bajo el mismo techo.
2. La familia extensa incluye al resto de parientes y a varias generaciones en estrecha relación afectiva y de convivencia.



Estilos básicos de familia:

3. Históricamente podemos hablar de la existencia de estos dos modelos tradicionales de familia.
4. Familias actuales. Hoy en día debemos incluir en la definición de familia los nuevos elementos que la conforman y sobre todo la diversifican



WWW.ELPRADORSICOLOGOS.ES

Funciones que debe asumir la familia:

- a) El desarrollo emocional y de la autoestima.
- b) La maduración psicológica y el desarrollo de la personalidad.
- c) La transmisión de valores y de la cultura.
- d) El apoyo emocional.



Bibliografía:

<https://plataformaeducativauds.com.mx/assets/docs/libro/2NU/20ca0f3ea3a104fb8e6ed0c111af40f6-2C-2NU703.pdf>