



Mi Universidad

Super nota

Nombre del Alumno: Felipe de Jesus Lopez

Avendaño

Nombre del tema : Conceptos y clasificación de las familias.

Parcial : 4

Nombre de la Materia : salud publica

Nombre del profesor: Lic. Beatriz Gordillo Lopez

Nombre de la Licenciatura : Nutrición

Cuatrimestre: 7

CONCEPTOS Y CLASIFICACIÓN DE LAS FAMILIAS.



La familia es un término que hace referencia a un grupo de personas que guardan un determinado parentesco y que viven juntos. Ese parentesco que les une puede ser por un vínculo de pareja, consanguíneo o de cualquier linaje, pero en todos ellos la base reside en que todos los individuos comparten vida en conjunto y están unidos por algún lazo.

TIPOS DE FAMILIA

FAMILIA NUCLEAR

La familia nuclear es aquella que está formada por la madre, el padre y las hijas y/o hijos, este modelo es el más tradicional de familia.

FAMILIA EXTENSA

La familia extensa está formada por varios miembros de la misma familia que conviven bajo el mismo techo. De este modo, pueden convivir padres, hijos y abuelos, o padres, hijos y tíos, etcétera.

FAMILIA ADOPTIVA

Las familias adoptivas constan de una pareja (o un adulto en solitario) con uno o más hijos adoptados. Pese a no tener vínculos de sangre, son igualmente familias que pueden desempeñar un rol parental igual de válido que las familias biológicas.

FAMILIA MONOPARENTAL

Las familias monoparentales están formadas por un único adulto con hijos. Generalmente, son más frecuentes las llamadas familias "monomarentales", en las que el adulto presente es la madre.

FAMILIA HOMOPARENTAL

Las familias homoparentales son aquellas que están formadas por una pareja homosexual (de dos hombres o dos mujeres) con uno o más hijos.

FAMILIA COMPUESTA

Esta clase de familia probablemente es la más frecuente en la actualidad debido a la creciente tendencia a la separación y al divorcio.

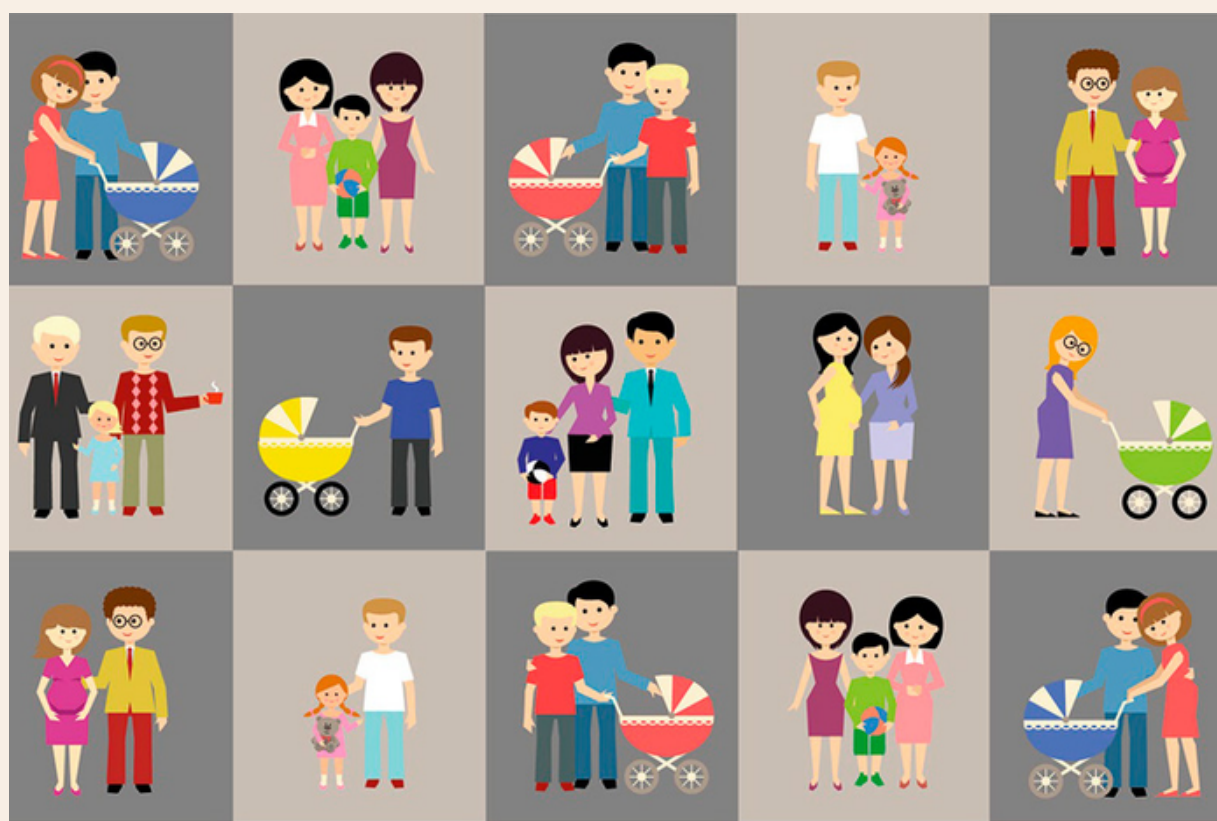

FUNCIONES DE LA FAMILIA

- El desarrollo emocional y de la autoestima.
- La maduración psicológica y el desarrollo de la personalidad.
- La transmisión de valores y de la cultura
- El apoyo emocional.