



Actividad: SUPER NOTA

Maestra:

Beatriz Gordillo López

Alumno:

LAURA CAMILA ORTEGA ALFONZO

PASIÓN POR EDUCAR

Materia:

Salúd Pública

Grado: 7

CONCEPTO Y CLASIFICACIÓN DE LAS FAMILIAS



Familia es la unión de personas que comparten un proyecto vital en común



En ella, se generan fuertes sentimientos de pertenencia a dicho grupo, existe un compromiso personal entre sus miembros y se establecen intensas relaciones de intimidad, afectividad, reciprocidad y dependencia.

Inicialmente se trata de dos adultos que concretan intensas relaciones en los planos afectivo, sexual y relacional.

El núcleo familiar se hace más complejo cuando aparecen los hijos, entonces la familia se convierte en un ámbito en el que la crianza y socialización de los hijos es desempeñada por los padres, con independencia del número de personas implicadas y del tipo de lazo que las una.

TIPOS

Familia nuclear: se describe como un agrupamiento compuesto por el padre, la madre y los hijos tenidos en común, todos bajo el mismo techo



La familia extensa: incluye al resto de parientes y a varias generaciones en estrecha relación afectiva y de convivencia.

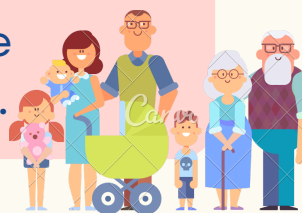

Familias actuales: Hoy en día debemos incluir en la definición de familia los nuevos elementos que la conforman y sobre todo la diversifican

Los hijos del matrimonio pueden llegar por la vía de la adopción, por la vía de las técnicas de reproducción asistida o proveniente de otras uniones anteriores.

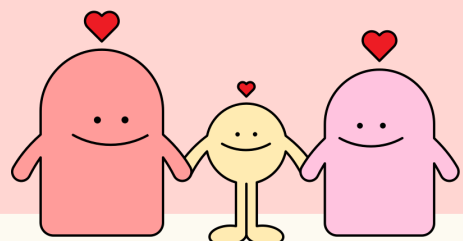

La maduración psicológica y el desarrollo de la personalidad

La transmisión de valores y de la cultura
El apoyo emocional.

family

FUENTE DE INFORMACIÓN

Antología uds 2022. Salud pública

<https://plataformaeducativauds.com.mx/assets/docs/libro/LNU/20ca0f3ea3a104fb8e6ed0c111af40f6-LC-LNU703.pdf>