

# ¿QUE ES LA EDUCACIÓN?



## DEFINICIÓN ETIMOLÓGICA

Proviene del latín educativo, que quiere decir **acto** de **criar**, y por extensión, formación del espíritu.

Deriva a su vez del **verbo educare**, que significa **conducir** o **guiar**.



## ENTONCES DECIMOS QUE LA EDUCACIÓN ES

Es el proceso de facilitar el aprendizaje o la adquisición de conocimientos, habilidades, valores, creencias y hábitos de un grupo de personas.

- Está presente en todas nuestras acciones, sentimientos y actitudes.
- La educación se lleva a cabo bajo la dirección de las figuras de autoridad:

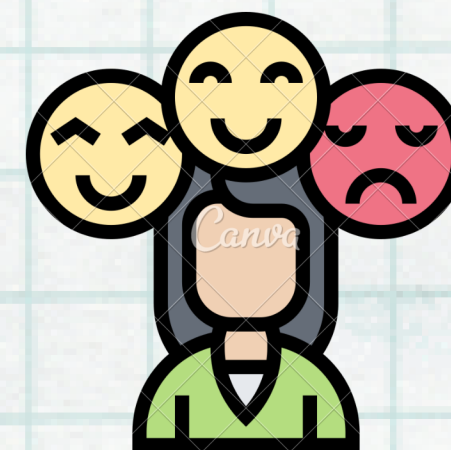

# TIPOS DE EDUCACIÓN

## FORMAL

Es plenamente intencional y acontece en una estructura sistemática institucionalizada  
(Escuela)

## NO FORMAL

Actividades claramente intencionales que acontecen fuera del sistema escolar  
Organización según el contexto

## INFORMAL

Acciones sociales con actividades que se desarrollen en la vida diaria, con lo cual se determinan reglas y acciones.

