

LA INVESTIGACIÓN

SOCIAL



Perspectivas de investigación



Todas las personas vivimos inmersas a la realidad que nos rodea

Ciencia y sociedad

Conjunto de conocimientos sistematizados

Método científico

Conjunto de estrategias que utilizan los científicos para desarrollar su función

Objetivos del método científico

- *Es teórico en su origen y su fin,
- *Es empírico
- * Es inductivo y deductivo
- *Es crítico

Características del método científico:

- *compresión de un fenómeno o problema
- * Explicación a dicho fenómeno
- *Construcción a un conjunto de enunciados



- * Permite tratar muchos temas
- *Facilita comparar los resultados.
- *Los resultados son generalizables
- *Obtiene mucha información significativa

Estructura de una investigación social

Formulación del problema

1 la pregunta inicial, ¿Por donde comenzar una investigación social

2 La delimitación del problema

3 la formulación técnica del problema que queremos investigar

Marco teórico y documentación:

La revisión de la literatura científica sobre el tema investigado



Los objetivos suponen una declaración de intenciones

Técnicas de investigación
Encuesta;

Procedimientos específicos en el cual se ordenan datos

**ALUMNA: AMÉRICA
NAHIL ESPINOSA CRUZ.
ACTIVIDAD: SÚPER
NOTA UNIDAD 1.
MATERIA:
ALIMENTACIÓN Y
CULTURA.**

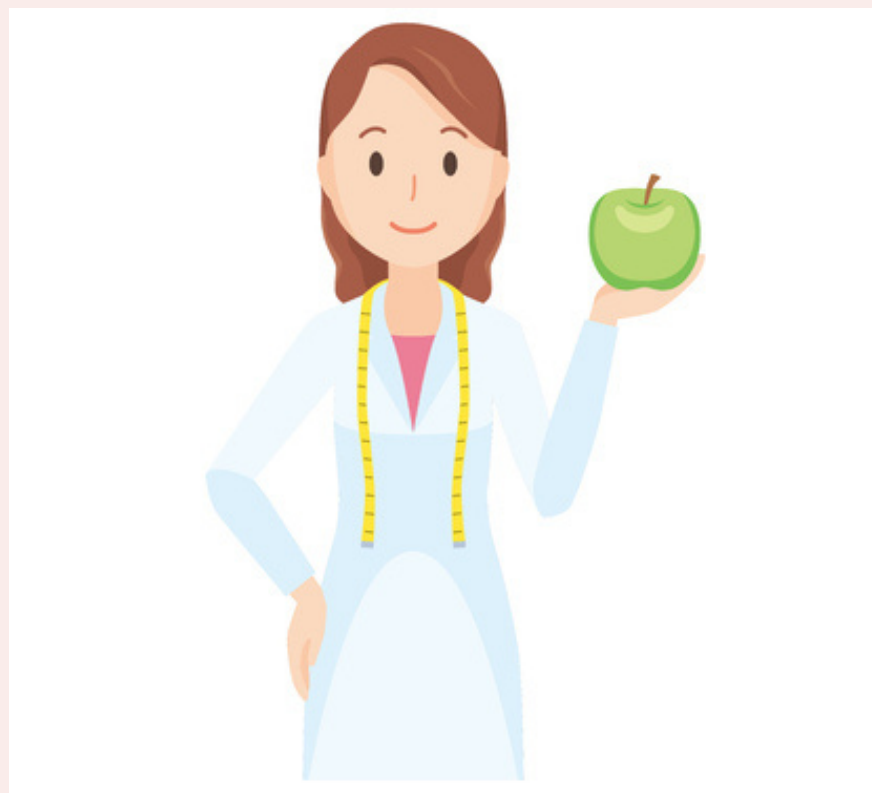

Bibliografía:
Universidad del sureste (2022)
Pág. 1-10