

Nombre del alumno
yurani Gabriela Sánchez
ramos
materia
alimentacion y cultura

cultura

Elementos de la cultura

Elementos
cognitivo, creencias
, valores, normas , la cultura
material,

tipos de cultura

Cultura del renacimiento
cultura barroco
cultura medieval

Idea principal

Juntos de elementos y
características propias de una
determinada comunidad
humana incluye los aspectos
cómo la costumbre
, tradiciones

la importancia de la cultura

contribuye de manera positiva
y eficaz , que contempla el
desarrollo social y económico
, la convivencia , La Paz, y la
seguridad

socialización

Qué es

es un proceso de individuo y es un proceso de la sociedad es unos de loa interés de la sociedad y del otroindividuo

etapa

- 1.socialización primaria
- 2.socialización secundaria
- 3.socialización terciaría

importancia

tiene un gran paso en el desarrollo cerebral de los niños la socialización en conclusión resulta básica para mantener un óptimo estado de ánimo y mantener activo el cerebro

los valores

son aquellos criterios compartidos por los miembros de una comunidad que garantiza la buena convivencia entre sus individuos

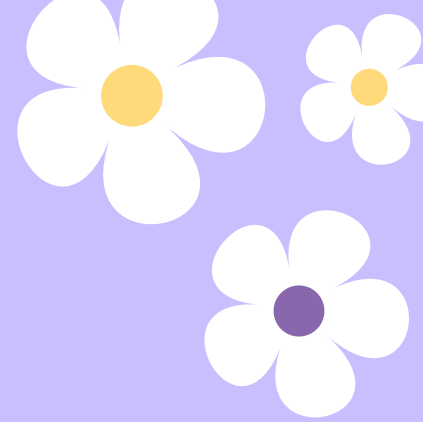
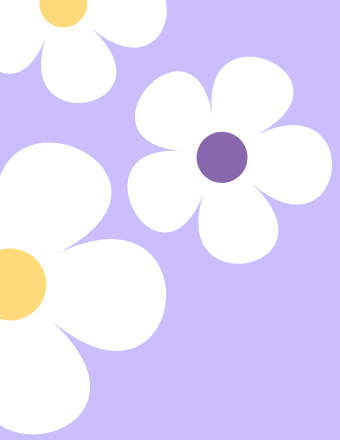

**BIBLIOGRAFIA
ANTOLOGIA Y
LIBRETA**

