

**Nombre del Alumno:**

Juan Pablo Palacios González

**Nombre del Profesor:**

Julibeth Martínez Guillen

**Nombre del Trabajo:**

**Materia:**

Alimentación y cultura

**Grado:**

Primer Cuatrimestre

**Grupo:**

LNU-01

# INVESTIGACION SOCIAL



## PERSPECTIVAS DE LA INVESTIGACION

Se definen como explorativas, descriptivas, correlativa y explicativa; se complementan unas a otras ya que todas son el proceso del conocimiento científico. El conocimiento lógico-racional, aunque no es infalible como hemos visto, se muestra sin duda la mejor forma de analizar la realidad social, y nos remite por lo tanto al concepto de ciencia y método científico.

## ESTRUCTURA DE UNA INVESTIGACION SOCIAL

- Campo de actuación
- Objeto de estudio
- Contenido
- Análisis y teoría
- Base de preguntas para las funciones
- ¿Para qué? ¿Por qué? ¿Qué sucede?

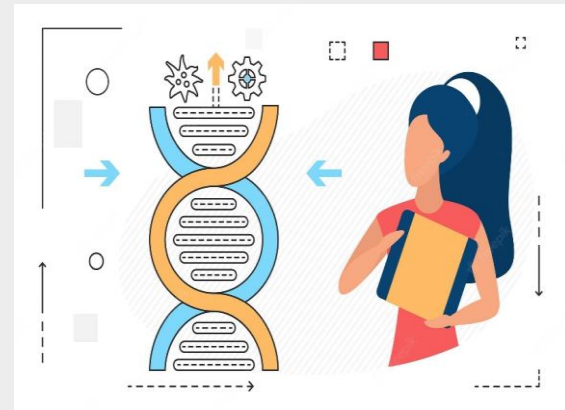

## TECNICAS DE INVESTIGACION

Son los recursos que permiten obtener información de forma organizada y coherente los datos para las búsquedas de conocimientos. Se refieren a los procedimientos específicos a través de los cuales el científico social reúne y ordena los datos antes de someterlos a las operaciones lógicas o estadísticas



[https://www.freepik.es/vector-premium/diagnostico-investigacion-estructura-adn-pruebas-geneticas-medicas\\_27511513.htm](https://www.freepik.es/vector-premium/diagnostico-investigacion-estructura-adn-pruebas-geneticas-medicas_27511513.htm)

<https://uapa.cuaieed.unam.mx/node/464>

<https://ilet.mx/que-son-las-tecnicas-de-investigacion-y-para-que-sirven/>