

MORFOLOGIA GENERAL

IV UNIDAD

Nombre del alumno :Luis

Rodrigo Cancino Castellanos



profesora: DRA. Luz Elena

Cervantes Monroy

ACTIVIDAD: SUPER NOTA

1 CUATRIMESTRE

PRIMER GRADO NUTRICION



MORFOLOGIA GENERAL

IV UNIDAD

BASES MORFOESTRUCTURALES Y MORFOFUNCIONALES DEL APARATO DIGESTIVO Y GLÁNDULAS ANEXAS.

Los órganos que conforman el sistema digestivo se pueden agrupar en: **ÓRGANOS PRINCIPALES:** cavidad bucal, faringe, esófago, estómago, intestino delgado e intestino grueso. **ÓRGANOS ACCESORIOS:** lengua, piezas dentarias, vesícula biliar y apéndice vermiforme. **GLÁNDULAS ACCESORIAS:** salivales, hígado y páncreas.

INGESTIÓN

La ingestión es la introducción de la comida en el aparato digestivo al servicio de la alimentación o de la hidratación, y en la forma que nos es más familiar se realiza a través de la boca. El "bocado" o pieza alimentaria que se incorpora debe tener dimensiones mayores a las moléculas para denominarse ingestión.

DIGESTIÓN

La digestión es el proceso de transformación por hidrólisis de los alimentos en moléculas suficientemente pequeñas para que atraviesen la membrana plasmática por vía mecánica o química. En este proceso participan en varios tipos de enzimas.

ABSORCIÓN

Proceso por el que se incorporan los nutrientes desde el aparato digestivo hacia la sangre para que el cuerpo los pueda usar.

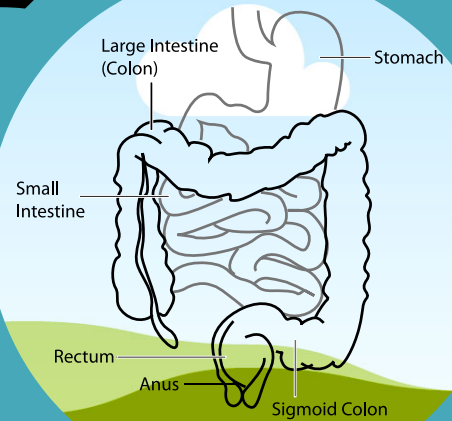

BASES MORFOESTRUCTURALES Y MORFOFUNCIONALES DEL APARATO UROGENITAL

El aparato urinario está formado por los siguientes órganos: **Los riñones:** Son dos órganos que producen la orina para eliminar las sustancias de desecho. **Los uréteres:** Son dos conductos que conducen la orina desde los riñones a la vejiga urinaria. **La vejiga urinaria:** Es el órgano donde se acumula la orina.

SISTEMA URINARIO

Conjunto de órganos que producen y eliminan la orina del cuerpo. El sistema urinario se divide en dos partes: el sistema urinario superior incluye los riñones y los uréteres, y el sistema urinario inferior incluye la vejiga y la uretra.

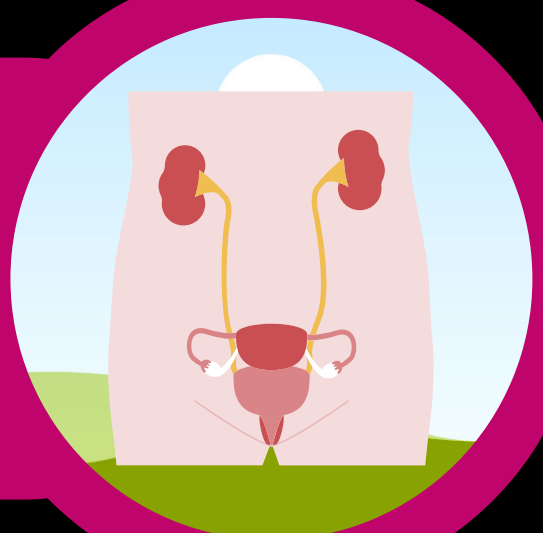

SISTEMA GENITAL

Conjunto de tejidos, glándulas y órganos que participan en la procreación (tener hijos). En la mujer, abarca los ovarios, las trompas de Falopio, el útero, el cuello uterino y la vagina. En el hombre, abarca la próstata, los testículos y el pene. También se llama aparato genital y sistema reproductor.

BIBLIOGRAFIA:

<https://www.cancer.gov/espanol/publicaciones/diccionarios/diccionario-cancer/def/aparato-reproductor>

<https://www.saludcastillayleon.es/AulaPacientes/es/cuidados-recomendaciones/recomendaciones-personas-ostomia/conceptos-anatomia/aparato-urinario>

ANTOLOGIA UDS MORFOLOGIA
GENERAL

la primera unidad de morfología nos enseñó