



**Nombre de alumno: Marroquín  
Morales Karen Mayte.**

**Nombre del profesor: María Cecilia  
Zamorano Rodríguez.**

**Nombre del trabajo: Súper Nota.**

PASIÓN POR EDUCAR

**Materia: Enfermería en el cuidado de  
la mujer.**

**Grado: 4 cuatrimestre.**

**Grupo: B**

Comitán de Domínguez Chiapas a 1 de diciembre del 2022.

# PERIODOS DEL TRABAJO DE PARTO.

## PRIMERA ETAPA

➤ Cuenta con dos fases, inicial y activa.

➤ La contracción provocan la contracción gradual del cuello uterino.

➤ Se va haciendo más delgado hasta llegar a desaparecer (borramiento).

➤ Estos cambios permiten que el feto pase a la vagina.

periodo de dilatación (o trabajo de parto).

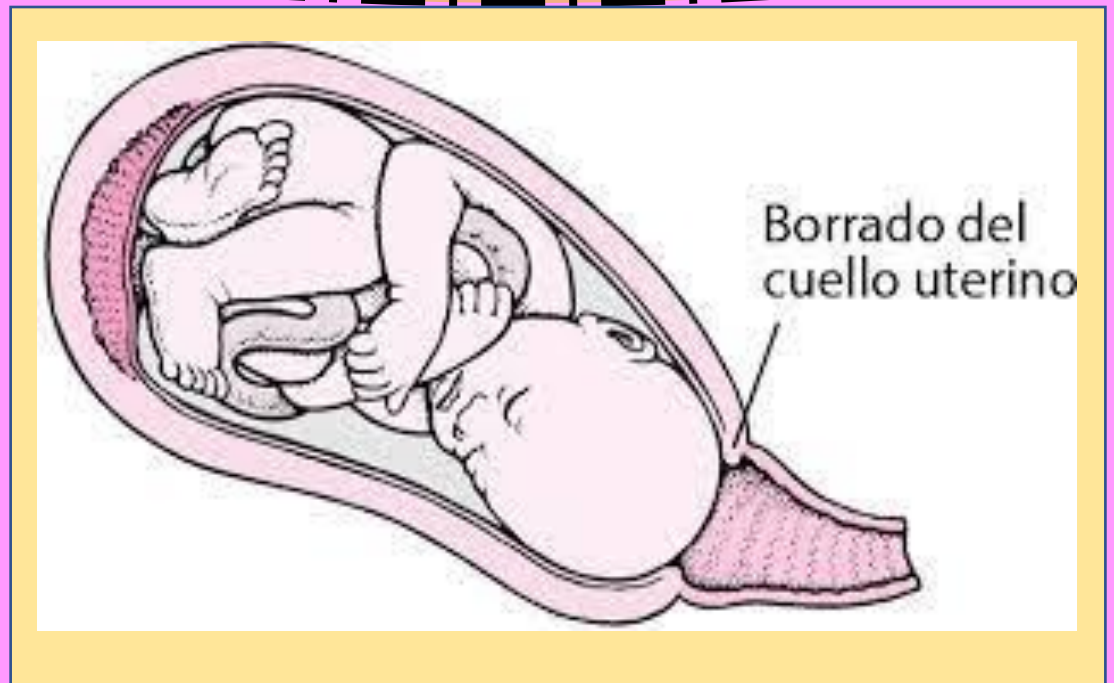

periodo de expulsión. Se trata del nacimiento del bebé.

## SEGUNDA ETAPA

La mujer puede sentir presión en el recto a medida que la cabeza del bebé se mueva a través de la vagina.

. Puede sentir la necesidad de pujar, como si tuviera un movimiento intestinal.

La cabeza del bebé comienza a mostrarse en la abertura vaginal (llamada "coronación").

Coronación

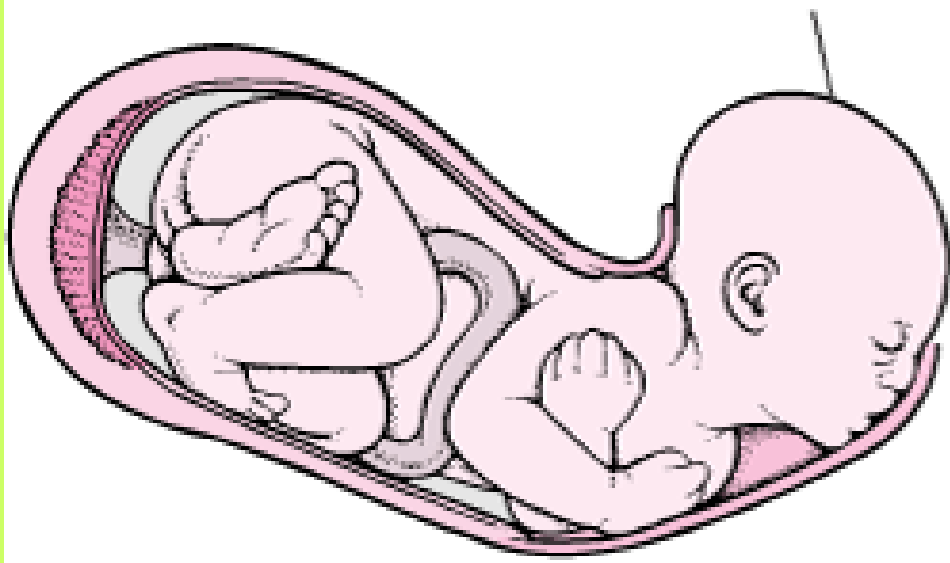

## TERCER ETAPA

periodo de alumbramiento. Se trata de la expulsión de la placenta.

Las contracciones comienzan de 5 a 10 minutos después del nacimiento del bebé.

La placenta tarda menos de 30 minutos en salir de la vagina

El proveedor puede jalar suavemente el cordón umbilical y masajear el útero para ayudar a que la placenta se libere.

