



**Nombre de alumno: MARÍA CANDELARIA  
JIMÉNEZ GARCÍA**

**Nombre del profesor: MARIA DEL  
CARMEN LOPEZ SILVA**

**Nombre del trabajo: CUADRO  
SINOPTICO**

**PASIÓN POR EDUCAR**

**Materia: EPIDEMIOLOGIA**

**Grado: 4**

**Grupo: B**

Comitán de Domínguez Chiapas a 23 de septiembre de 2022.

Aplicación de la epidemiología en la salud pública

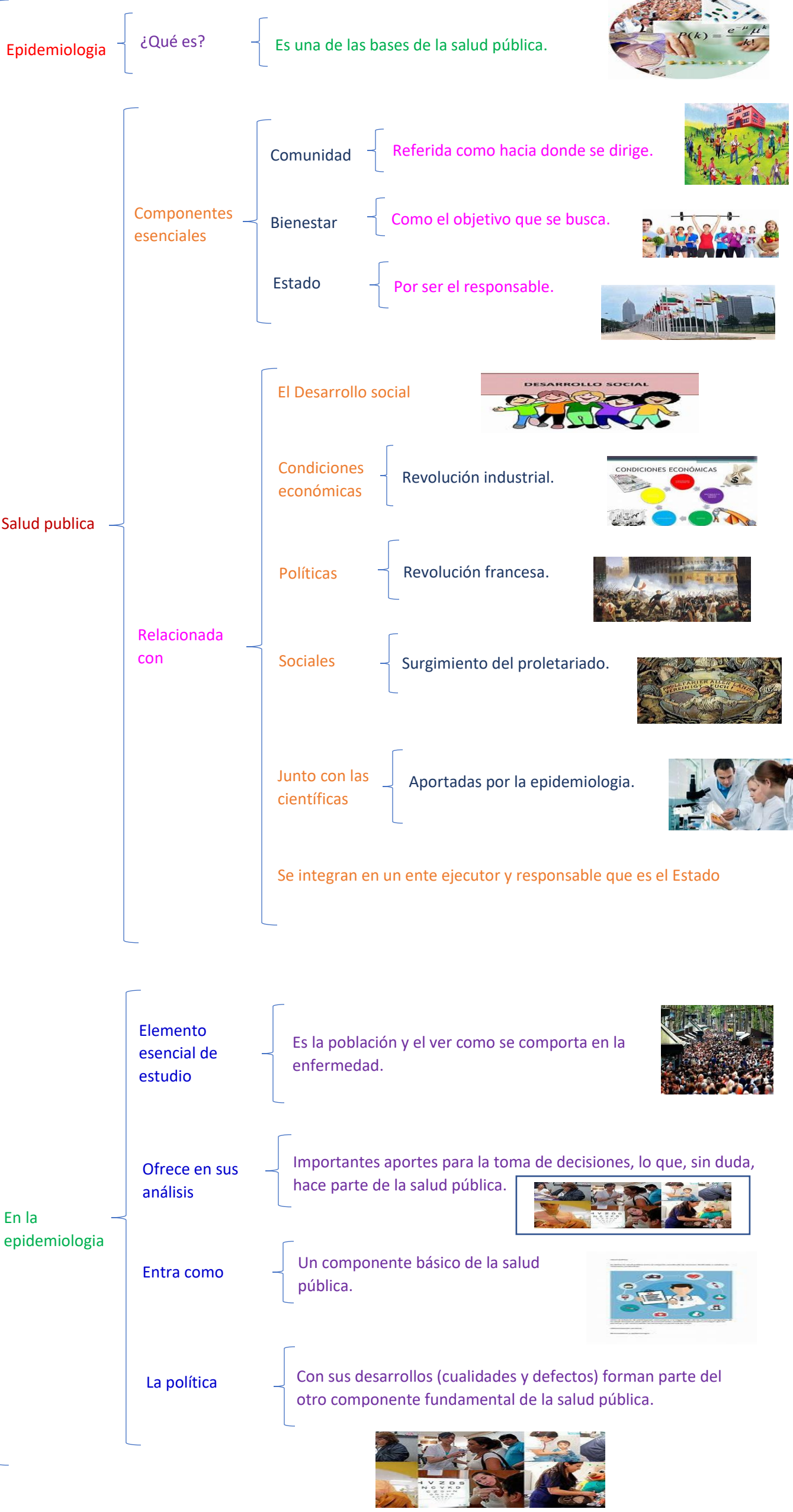

Las directrices para la epidemiología moderna son variables y el desafío al que se enfrenta la Salud Pública, es llevar a la práctica los resultados en beneficio de la comunidad. Continuamente surgirán nuevos problemas y la función de la epidemiología es probar hipótesis y que, cada vez que se haga un estudio, éstas arrojen una nueva luz sobre el tema en cuestión. Siempre que haya una hipótesis nueva, sea cual fuere la dimensión del progreso alcanzado, la salud pública se beneficiará de la labor realizada.

(UDS)

## Bibliografía

UDS. (s.f.). EPIDEMIOLOGIA. En UDS, *EPIDEMIOLOGIA* (pág. 47). COMITAN DE DOMINGUEZ .