



Alumna: Samantha Frias Alvarado

Profesora: María del Carmen López Silba

Nombre del trabajo: Epidemiología en Salud Pública

Materia: Epidemiología

Grado: 4

Grupo: B

Comitán de Domínguez, Chiapas a 19 de Septiembre de 2022.

Epidemiología

Aplicación de la epidemiología en la salud pública

Epidemiología

Es una de las bases de la salud pública.

Salud pública

Se puede afirmar la que sea, pero debe tener como componentes esenciales:

- Comunidad referida como hacia dónde se dirige
- Bienestar como el objetivo que se busca
- Estado por ser el responsable.

Salud pública



Íntimamente relacionada con el desarrollo social, condiciones económicas, políticas, sociales, junto con las científicas.

Se integran en un ente ejecutor y responsable que es el Estado.

Epidemiología

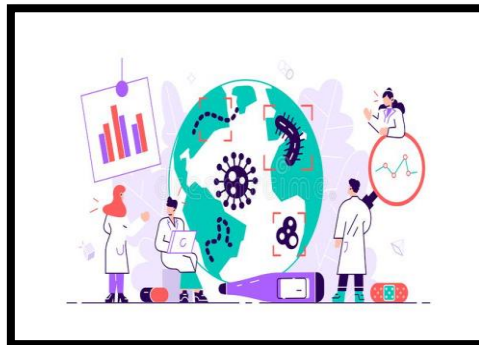

Elemento esencial de estudio es la población y el ver cómo se comporta en la enfermedad

Bibliografía

Epidemiología (Vol. 1). (s.f.). Recuperado el 19 de Septiembre de 2022, de

<https://plataformaeducativauds.com.mx/assets/docs/libro/LEN/bf2da95ccbc8672e2a99a5af5c363984-LC-LEN404%20EPIDEMIOLOGIA.pdf>