



Nombre de alumnos:
Paola Janeth Vilchis Gordillo

Nombre del profesor:
**FELIPA ANTONIO MORALES
HERNANDES**

Nombre del trabajo: sistema inmune

Materia: fisiopatología

Grado: 4 cuatrimestre

Grupo: B

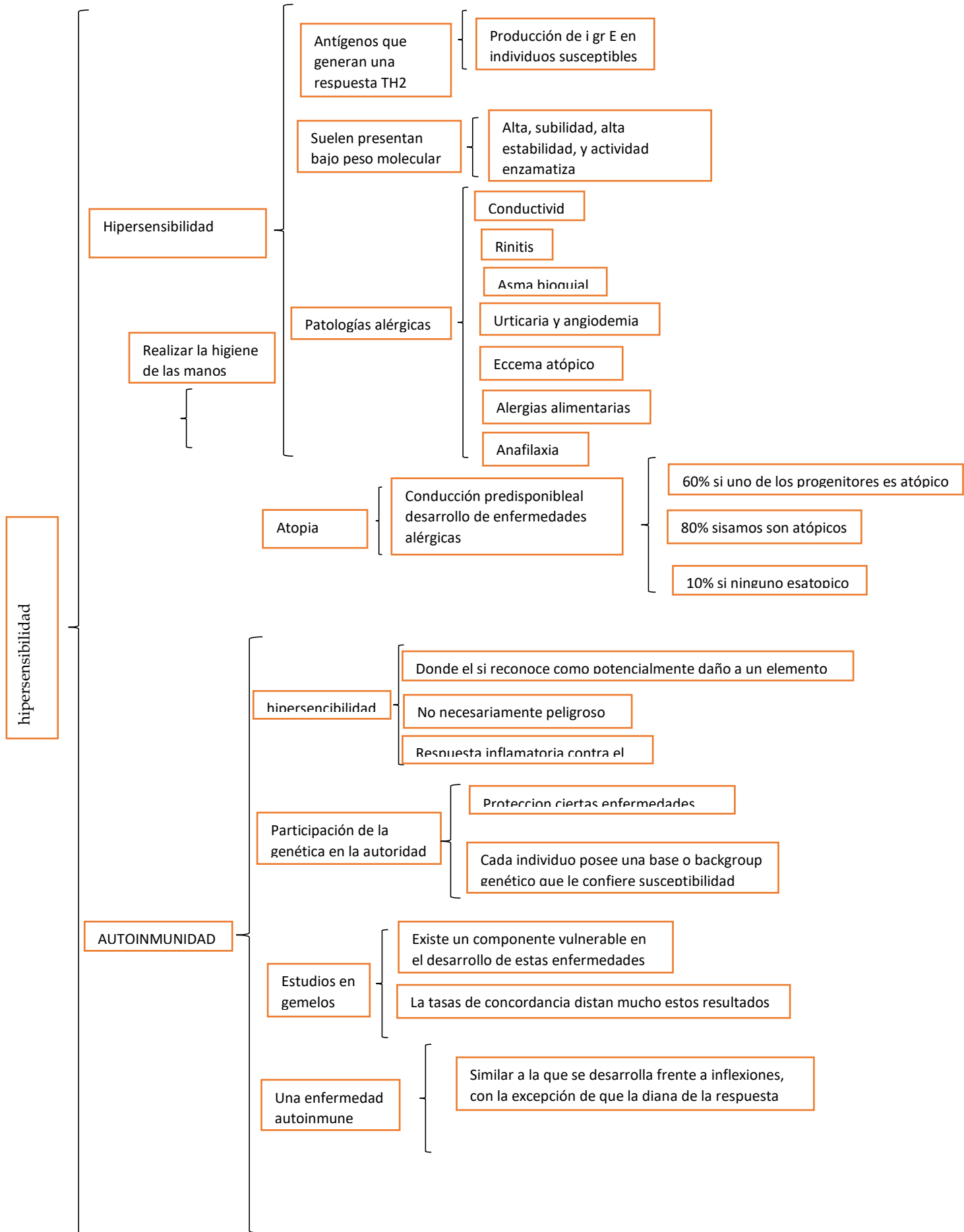

Inmunodeficiencia

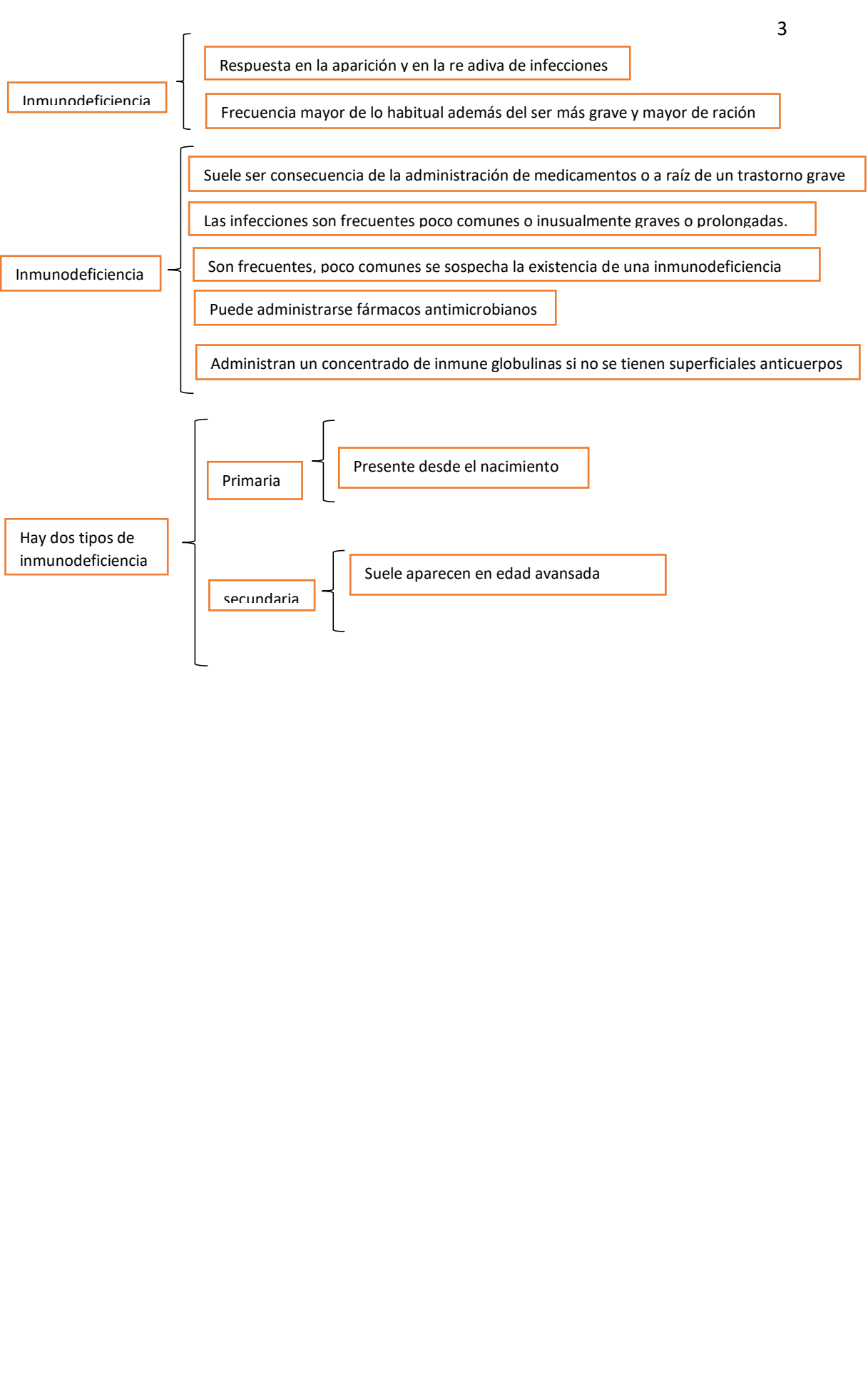

Inmunodeficiencia

Respuesta en la aparición y en la reactiva de infecciones

Frecuencia mayor de lo habitual además del ser más grave y mayor de ración

Inmunodeficiencia

Suele ser consecuencia de la administración de medicamentos o a raíz de un trastorno grave

Las infecciones son frecuentes poco comunes o inusualmente graves o prolongadas.

Son frecuentes, poco comunes se sospecha la existencia de una inmunodeficiencia

Puede administrarse fármacos antimicrobianos

Administran un concentrado de inmune globulinas si no se tienen superficiales anticuerpos

Hay dos tipos de inmunodeficiencia

Primaria

Presente desde el nacimiento

secundaria

Suele aparecen en edad avanzada