

Nombre del Alumno:

Pérez Hernández Luz Esmeralda.

Materia:

Fisiopatología.

Nombre del profesor:

Morales Hernández Felipe Antonio.

Nombre de la Licenciatura:

Enfermería.

Cuatrimestre:

4to Cuatrimestre.

COLANGITIS BILIAR PRIMARIA.

ENFERMEDAD HEPATICA COLESTASIA AUTOINMUNE INFLAMATORIA CRONICA Y PROGRESIVA QUE SE CARACTERIZA POR LA DESTRUCCION DE PEQUEÑOS CONDUCTOS BILIARESINTRAHEPATICOS.

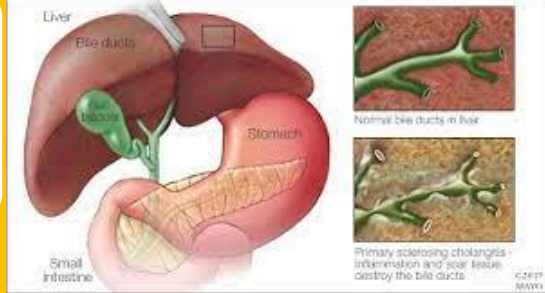

LA CIRROSIS BILIAR PRIMARIA EN LA ACTUALIDAD CONOCIDA COMO COLANGITIS BILIAR PRIMARIA, CAMBIO SU NOMENCLATURA, DEBIDO A QUE LA CIRROSIS HACE REFERENCIA AL ESTADIO FINAL DE LA ENFERMEDAD.

FISIOPATOLOGIA.

LA PATOGENIA DE LA CBP ES COMPLEJA Y MULTIFACETICA Y SIGUE SIN SER ENTENDIDA. CBP, ES EL RESULTADO DE UNA RESPUESTA AUTOINMUNE ABERRANTE A FACTORES AMBIENTALES EN INDIVIDUOS GENETICAMENTE SUSCEPTIBLES.

CUADRO CLINICO.

PUEDE SER SINTOMATICA O ASINTOMATICA HASTA EN UN 60% DE LOS PX. SE IDENTIFICA EN PRUEBAS DE LABORATORIO REALIZADAS POR OTRO MOTIVO EN LAS QUE SE OBSERVAN ELEVACIONES FA.

ENFERMEDADES ASOCIADAS.

MAS DE LA MITAD DE LOS PX. TIENEN UNA ENFERMEDAD AUTOINMUNE CONCOMITANTE. LA ASOCIADA MAS FRECUENTE CON EL SINDROME DE SJOGREN, UN TRANSTORNO AUTOINMUNE CRONICO DE LAS GLANDULAS EXOCRINAS CON UNA PREVALENCIA REPORTADA DE HASTA 70%, LA ENFERMEDAD TIROIDEA, LA ARTRITIS REHUMATOIDE Y ESCLEROSIS SISTEMICA.