



**Nombre de alumno: Mari Bella Pascual Juan**

**Nombre del profesor: Felipe Antonio Morales Hernández**

**Nombre del trabajo: Súper nota.**

**Materia: Fisiopatología**

**PASIÓN POR EDUCAR**

**Grado: 4**

**Grupo: B**

Comitán de Domínguez Chiapas a 12 de noviembre del 2022.

---

# PANCREATITIS

## ¿QUÉ ES?

Es una condición inflamatoria del páncreas muy común, la cual puede resultar con morbilidad y mortalidad.

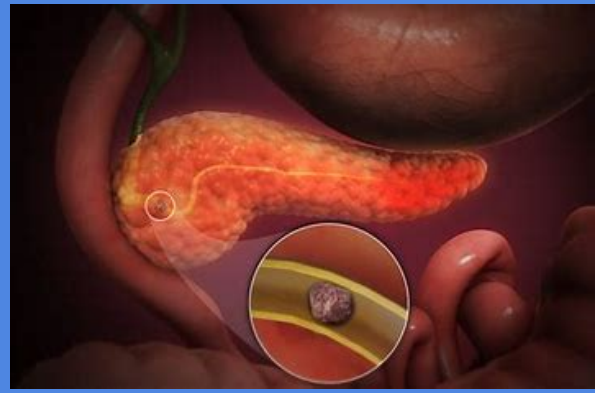

Es un proceso inflamatorio súbito del páncreas y es uno de los trastornos gastrointestinales que comúnmente requieren valoración de emergencia.

El páncreas endocrino produce hormonas como:

- Insulina.
- Glucagón
- Somatostatina.
- Peptidopancreático.
- Grelina.

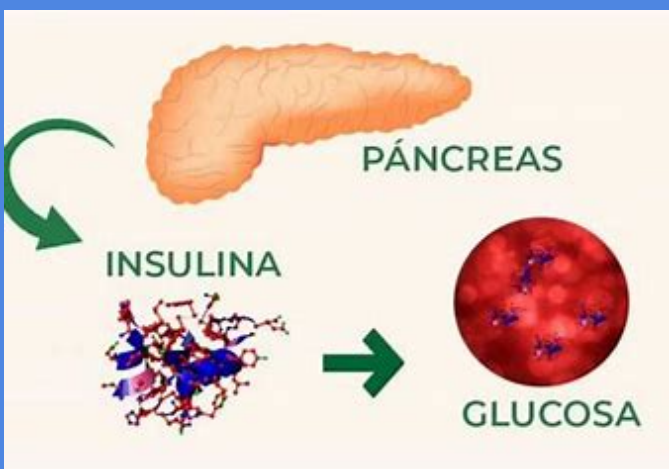

El páncreas exocrino produce hormonas como:

- Amilasa
- Lipasa
- Tripsina

## CÉLULAS ACILARES PANCREÁTICAS

- Lipolítica.
- Proteolítica.
- Glucolítica.
- Nucleolítica.

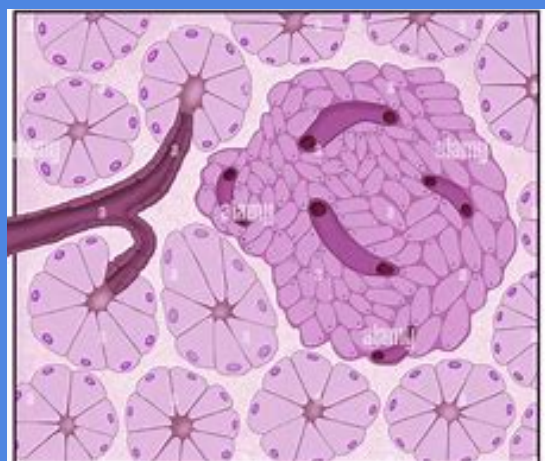

## FACTORES DE RIESGO

- Fumado.
- Consumo de alcohol (Pancreatitis alcohólica).
- Colelitiasis.
- Condiciones intestinales.
- Enfermedad renal.
- Edad avanzada.
- Sexo masculino.

El consumo de alcohol y los cálculos biliares son los principales factores desencadenantes de la pancreatitis aguda

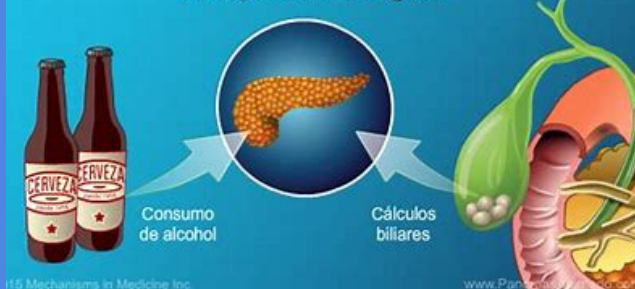

## COMPLICACIONES

### EDEMATOSA INTERSTITIAL

- Peripancreática.
- Pseudoquiste.

### NECROSANTE

- Tabicada.
- Aguda.

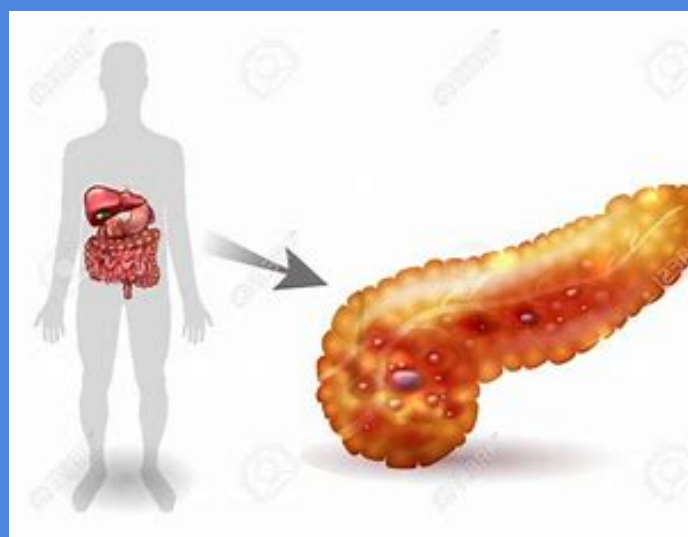

## TRATAMIENTO

- Fluidoterapia.
- Oxígeno.
- Analgesia.
- Nutrición.

Después de 3 días se puede realizar.