



UDSA

Mi Universidad

Nombre del Alumno: Alma Azucena Claudio González

Parcial: 3

Nombre de la Materia: Epidemiología

Nombre del profesor: Felipe Antonio Morales Hernández

Nombre de la Licenciatura: Enfermería

Cuatrimestre: 4

SISTEMA DE VIGILANCIA EPIDEMIOLÓGICA

Este concepto tiene dos componentes prácticos:

- La medición sistemática de problemas prioritarios de salud en la población, el registro y la transmisión de datos.
- La comparación e interpretación de datos con el fin de detectar posibles cambios en el estado de salud de la población y su ambiente.

Esta definición destaca tres características de la vigilancia: i) es un proceso continuo y sistemático, es decir, no es una actividad aislada en el tiempo, ni se puede ejecutar sin métodos; ii) es un proceso de escrutinio de tendencias; y, iii) es un proceso de comparación, entre lo que se observa y lo que se espera, para detectar o anticipar cambios en la frecuencia, distribución o determinantes de la enfermedad en la población.



Los usos de la vigilancia son de tres tipos, los de seguimiento de los eventos de salud, los que están vinculados con las acciones de salud pública y por último otros usos.

El primer grupo de usos de la vigilancia describe los patrones de ocurrencia de las enfermedades



VIGILANCIA

La vigilancia se entiende como la observación sistemática y continuada de la frecuencia, la distribución y los determinantes de los eventos de salud y sus tendencias en la población.

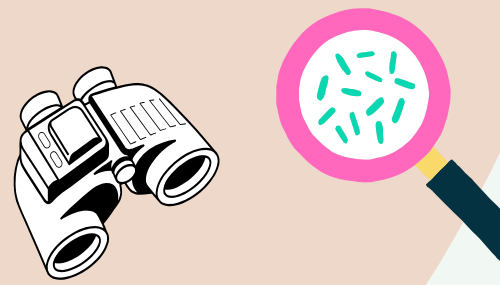

La vigilancia resulta esencial para las actividades de prevención y control de enfermedades y es una herramienta en la asignación de recursos del sistema de salud, así como en la evaluación del impacto de programas y servicios de salud.

El análisis e interpretación de los datos de la vigilancia debe someterse a los límites de la oportunidad, el tiempo, la cobertura geográfica y número de individuos requeridos para que estos sean útiles (Berkelman y Buehler, 1990).



ETAPAS BÁSICAS DE LOS SISTEMAS DE VIGILANCIA

Las etapas básicas de la vigilancia son cuatro y cada una tiene actividades y responsables específicos dentro del sistema una parte importante antes de llevar a cabo las etapas de la vigilancia es la definición del problema a vigilar, para lo cual la autoridad nacional definirá, de acuerdo a la normativa vigente y las condiciones particulares de la zona geográfica, el evento de salud sujeto a vigilancia

Etapas y actividades básicas del sistema de vigilancia

Etapas	Actividades
Recolección de datos	<ul style="list-style-type: none"> - Operacionalización de las guías normativas - Detección de casos - Notificación - Clasificación de casos - Validación de los datos.
Análisis de la información	<ul style="list-style-type: none"> - Consolidación de datos - Análisis de variables epidemiológicas básicas.
Interpretación de la información	<ul style="list-style-type: none"> - Comparación con datos previos e incluso de variables locales no consideradas en la recolección de datos.
Difusión de la información	<ul style="list-style-type: none"> - Elaboración de materiales de difusión para distintos niveles de decisiones.

VIGILANCIA CENTINELA

Permite detectar alteraciones de la salud ocasionados por la exposición a una amplia gama de factores de riesgo presente en el ámbito laboral.

Es una enfermedad, incapacidad o muerte cuya ocurrencia sirve de señal de que la calidad de atención médica y la prevención de las enfermedades debe mejorarse.

CADENA EPIDEMIOLÓGICA

Secuencia de elementos que se articulan en la transmisión de un agente desde una fuente de infección a un huésped susceptible.

CADENA EPIDEMIOLÓGICA

