

**Nombre de alumno: FATIMA LIZBETH
PONCE SOBERANO**

**Nombre del profesor: FELIPE ANTONIO
MORALES**

Nombre del trabajo: SUPER NOTA

Materia: EPIDEMIOLOGÍA

Grado: CUARTO CUATRIMESTRE

Grupo: A

SISTEMA DE VIGILANCIA EPIDEMIOLOGICA

VIGILANCIA

- La vigilancia se entiende como la observación sistemática y continuada de la frecuencia, la distribución y los determinantes de los eventos de salud y sus tendencias en la población. Este concepto tiene dos componentes prácticos:• La medición sistemática de problemas prioritarios de salud.
- La comparación e interpretación de datos con el fin de detectar posibles cambios en el estado de salud de la población y su ambiente.

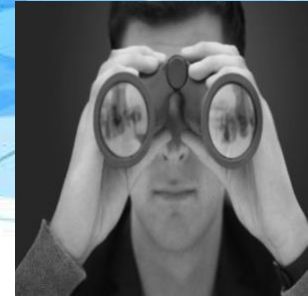

EVENTOS DE SALUD BAJO VIGILANCIA

- Eventos* sujetos a vigilancia por el nuevo Reglamento Sanitario Internacional : viruela, poliomielitis por virus salvaje, influenza humana por nuevo serotipo y síndrome respiratorio agudo severo (SARS). Enfermedades que se encuentran en fase de eliminación
- Sarampión, rubéola, parotiditis, tétanos del recién nacido, sífilis congénita

FACTORES DE RIESGO DE ALTA PREVALENCIA

- Hipertensión arterial, tabaquismo, estrés, alcoholismo, malnutrición

Etapas básicas de los sistemas de vigilancia

- Las etapas básicas de la vigilancia son cuatro y cada una tiene actividades y responsables específicos dentro del sistema una parte importante antes de llevar a cabo las etapas.



Sistema de Notificación



VIGILANCIA CENTINELA

- Permite detectar alteraciones de la salud ocasionados por la exposición a una amplia gama de factores de riesgo presente en el ámbito laboral.
- Es una enfermedad, incapacidad o muerte cuya ocurrencia sirve de señal de que la calidad de la atención médica.

CADENAS

CADENA EPIDEMIOLOGICA: Secuencia de elementos que se articulan en la transmisión de un agente desde una fuente de infección aun huésped susceptible.

CADENA EPIDEMIOLOGICA

1. Agente
2. Reservorio
3. Vía de infeccioso salida
4. Vía de transmisión
5. Vía de entrada
6. Huésped susceptible

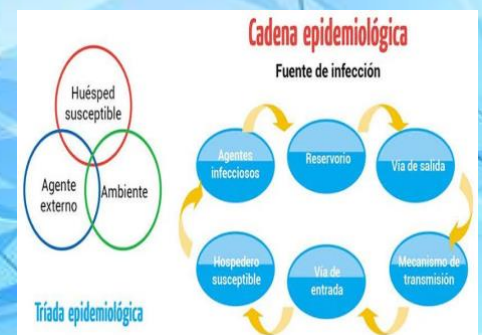



BIBLIOGRAFIA:

**DIPOSITIVAS DEL SISTEMA DE VIGILANCIA
EPIDEMIOLOGICA**