Nombre de alumno: Carlos enrique Maldonado Juárez

Nombre del profesor: Felipe Antonio Morales

Nombre del trabajo: Mapa conceptual

Materia: Epidemiologia

Grado: 4to

Grupo: A

Comitán de Domínguez Chiapas a 29 de Enero de 2020

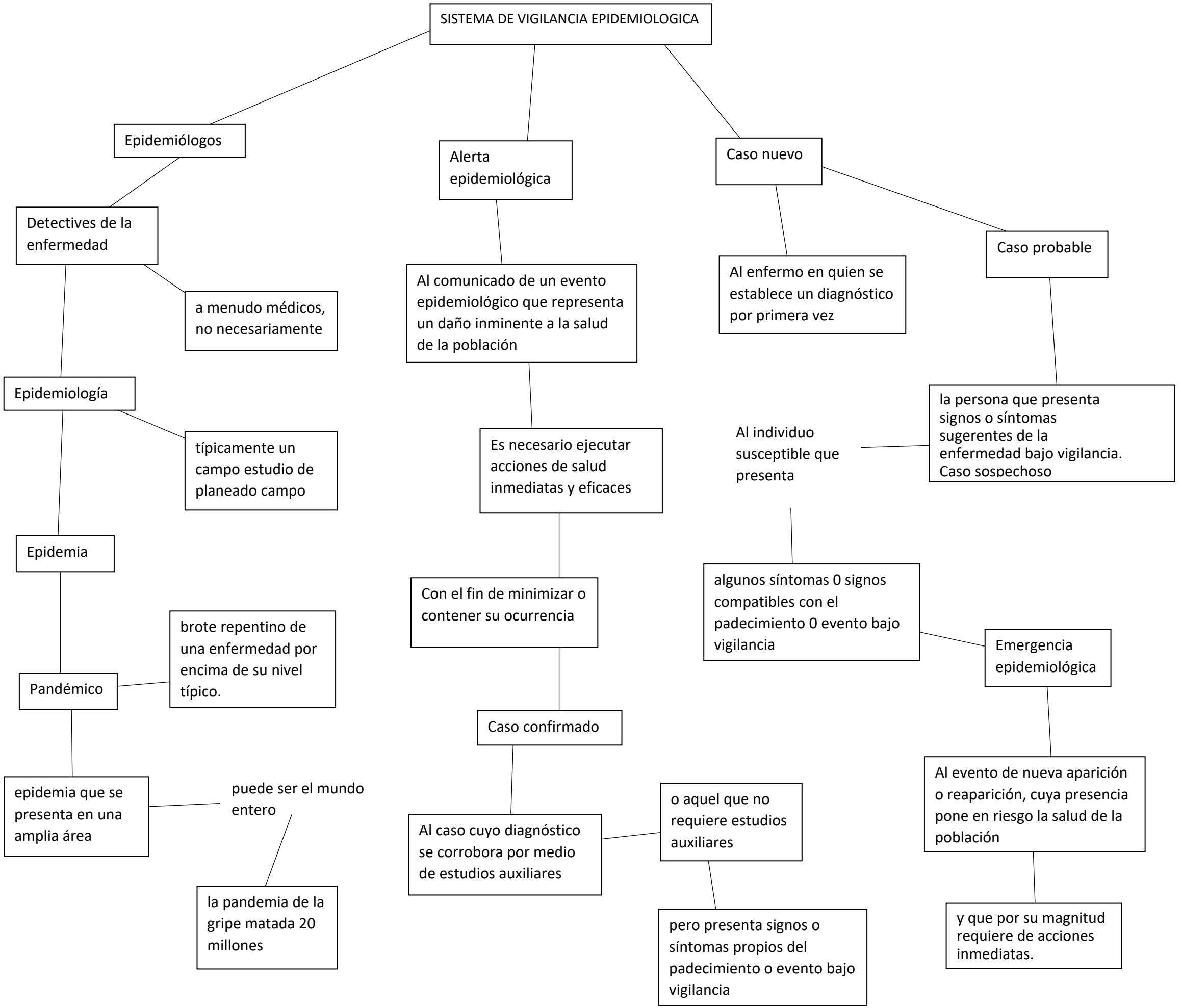
SISTEMA DE VIGILANCIA EPIDEMIOLOGICA
Epidemiólogos
Detectives de la enfermedad
a menudo médicos, no necesariamente
Epidemiología
típicamente un campo estudio de planeado campo
Epidemia
Pandémico
brote repentino de una enfermedad por encima de su nivel típico.
epidemia que se presenta en una amplia área
puede ser el mundo entero
la pandemia de la gripe matada 20 millones
Alerta epidemiológica
Al comunicado de un evento epidemiológico que representa un daño inminente a la salud de la población
Es necesario ejecutar acciones de salud inmediatas y eficaces
Con el fin de minimizar o contener su ocurrencia
Caso confirmado
Al caso cuyo diagnóstico se corrobora por medio de estudios auxiliares
o aquel que no requiere estudios auxiliares
pero presenta signos o síntomas propios del padecimiento o evento bajo vigilancia
Caso nuevo
Al enfermo en quien se establece un diagnóstico por primera vez
Caso probable
la persona que presenta signos o síntomas sugerentes de la enfermedad bajo vigilancia. Caso sospechoso
Al individuo susceptible que presenta
algunos síntomas 0 signos compatibles con el padecimiento 0 evento bajo vigilancia
Emergencia epidemiológica
Al evento de nueva aparición o reaparición, cuya presencia pone en riesgo la salud de la población
y que por su magnitud requiere de acciones inmediatas.