

UUDS

SUPER NOTA

Nombre del alumno: Rusbel Ismael Hernandez G

Nombre del tema: Medidas de tendencia
Central

parcial: 2

Nombre de la materia: Bioestadística

Nombre del profesor: Aldo Irecta

Nombre de la licenciatura: Enfermería

Cuatrimestre: 4

Parámetros de tendencia central o medida de centralización

Es un número utilizado hacia el centro de la distribución de los valores de una serie de observaciones

Su principal objetivo es utilizar herramientas para estadísticas cuyo objetivo es reunir en un solo valor a un conjunto de valores

Moda:
La moda es el valor dentro del conjunto que datos que más se repiten

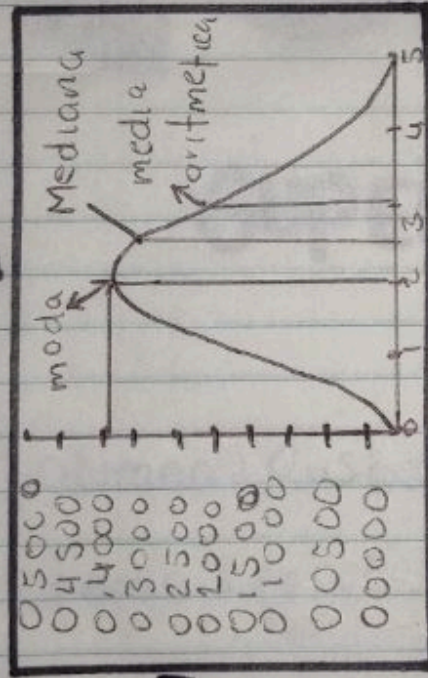

MEDIDAS DE TENDENCIA CENTRAL

Las más utilizadas son:

- Media
- Mediana
- Moda

Media:
La media se utiliza para distribuciones normales de números con una cantidad baja de números o valores atípicos

Mediana:
La mediana es un valor que se encuentra a la mitad de los otros valores