



NOMBRE DEL ALUMNO: RUSBEL ISMAEL
HERNANEZ GOMEZ.

NOMBRE DEL DOCENTE: maría Cecilia zamorano

TRABAJO: Super nota

MATERIA: Enfermería clínica I.

PASIÓN POR EDUCAR

GRADO: 4 to

GRUPO: A

Los comienzos de la infección por VIH se caracterizaron por los efectos de una enfermedad incurable, el miedo, el estigma y la muerte

A pesar de los avances en la prevención y el tratamiento, el VIH sigue siendo un importante problema de salud pública mundial, después de haberse cobrado más de 34 millones de vidas hasta 2015 en todo el mundo

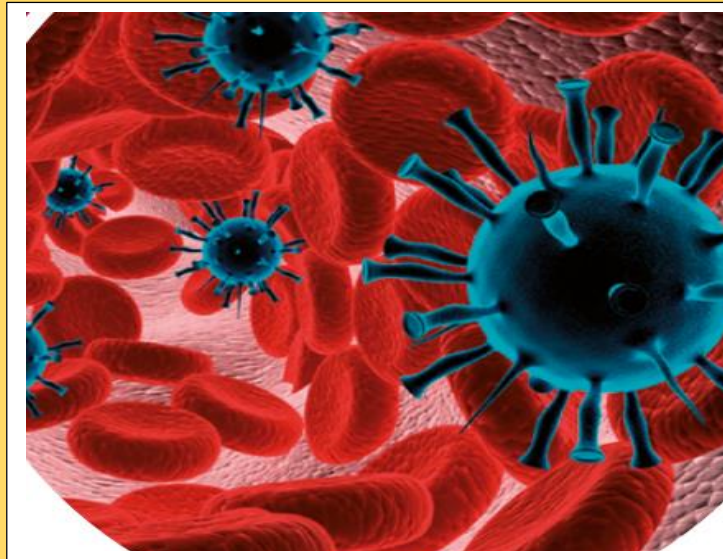

¿Qué es la inmunidad?: La inmunidad es un sistema de defensa muy complejo que se conoce también como sistema inmunitario o sistema inmune.

FASES

- Fase precoz
- Fase intermedia
- Fase avanzada

Bibliografía

Código de Ética y Deontología Médica 1999. Consejo General de Colegios Oficiales de Médicos de España. Accesible en:
<http://www.cgcom.es/sites/default/files/Codigo.pdf>