

GOBIERNO Y SOBERANÍA.



GOBIERNO

El gobierno es el conjunto de individuos e instituciones que están a cargo de la administración y dirección de un Estado y es uno de sus elementos constitutivos, junto a la población y el territorio.

GOBIERNO A NIVEL INTERNACIONAL

el gobierno de un Estado tiende a ser reconocido por otros Estados. Esto se debe a que el gobierno es representante del Estado y el encargado de la administración del mismo



FORMAS DE GOBIERNO

Los gobiernos pueden tomar formas diferentes para dirigir un Estado. La monarquía, la democracia y la dictadura son las formas más conocidas en las que se manifiesta el gobierno de un Estado



SOBERANÍA.

La soberanía es la capacidad o derecho de regir las directrices políticas, administrativas y económicas de un determinado territorio. Por lo tanto se considera como el poder más elevado en una sociedad

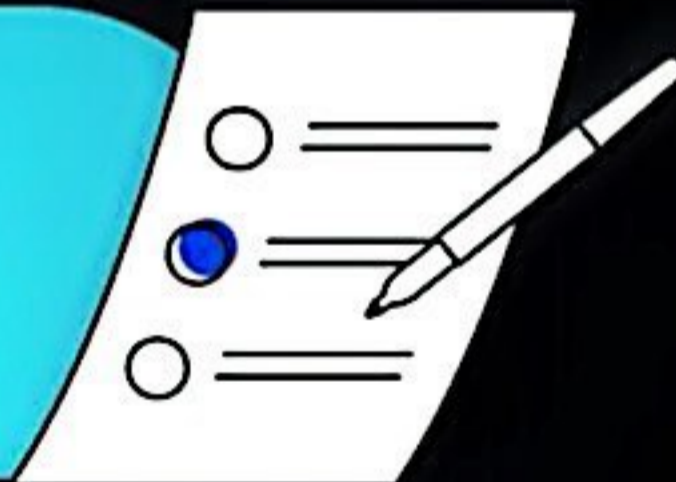

EJERCICIO DE LA SOBERANÍA

El ejercicio de la soberanía representa la posesión de un nivel de autoridad máximo, ya sea sobre otros miembros de la comunidad o en determinadas ámbitos del día a día.



TIPOS DE SOBERANÍA.

Atendiendo al núcleo sobre el que recae la capacidad de toma de decisiones, es posible distinguir distintas formas de soberanía

