

# TIPOLOGIA DE CALLE

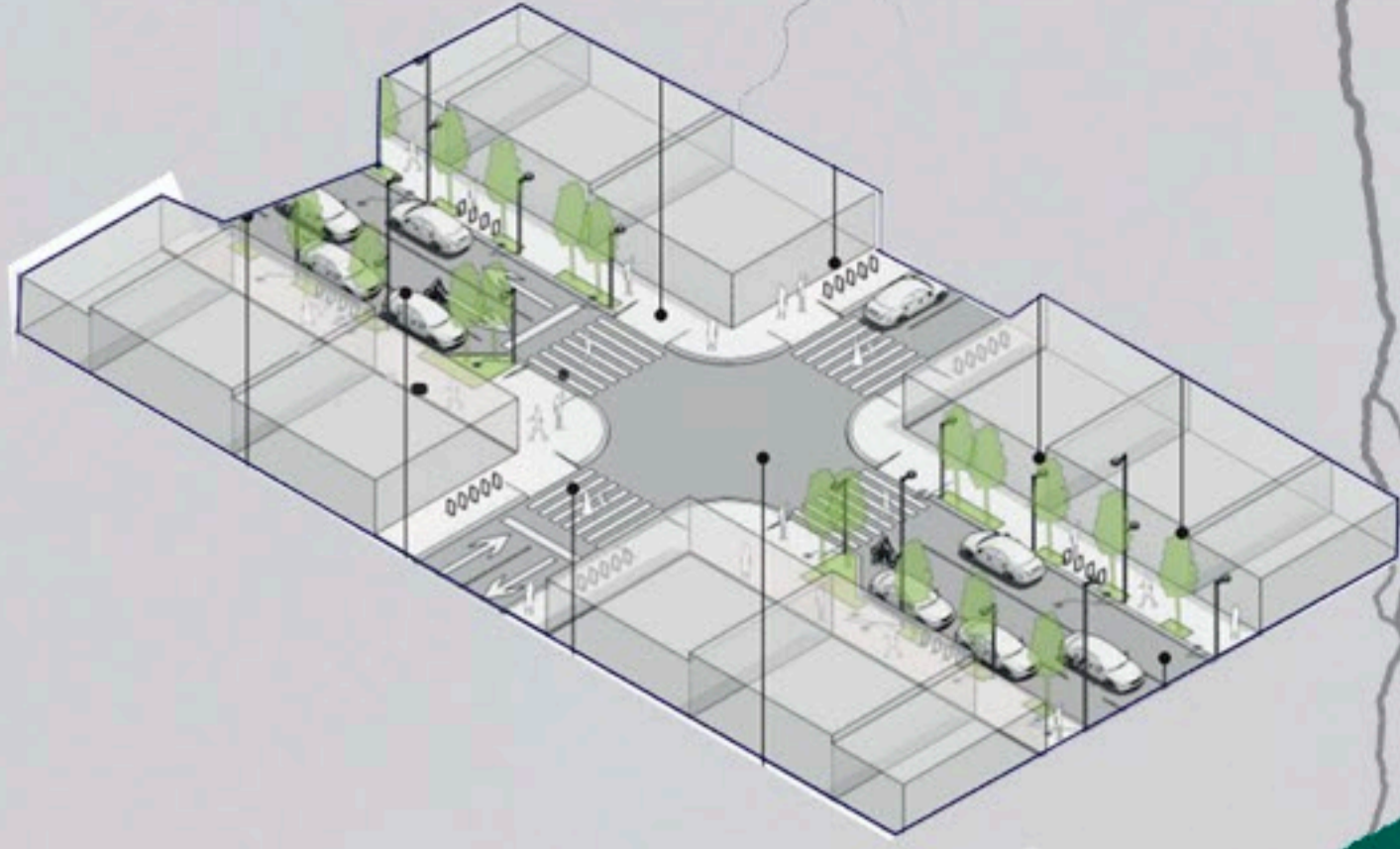

**TIPO 3**  
 SE CLASIFICARN DE ESTE A LAS CALLES QUE TEENGAN LAS MEDIDAS DE 12 A 15 CM DE ANCHO. A PARTIR DE ESTA MEDIDA SE CONSIDERAN 2.5 DE ANCHO PARA CARRILES Y 2.40 PARA ESTACIONAMIENTO AUNQUE LO IDEAL ES DE 3 M POR CADA UNA. Y UN FRANJA PEATONAL DE 1.20 M

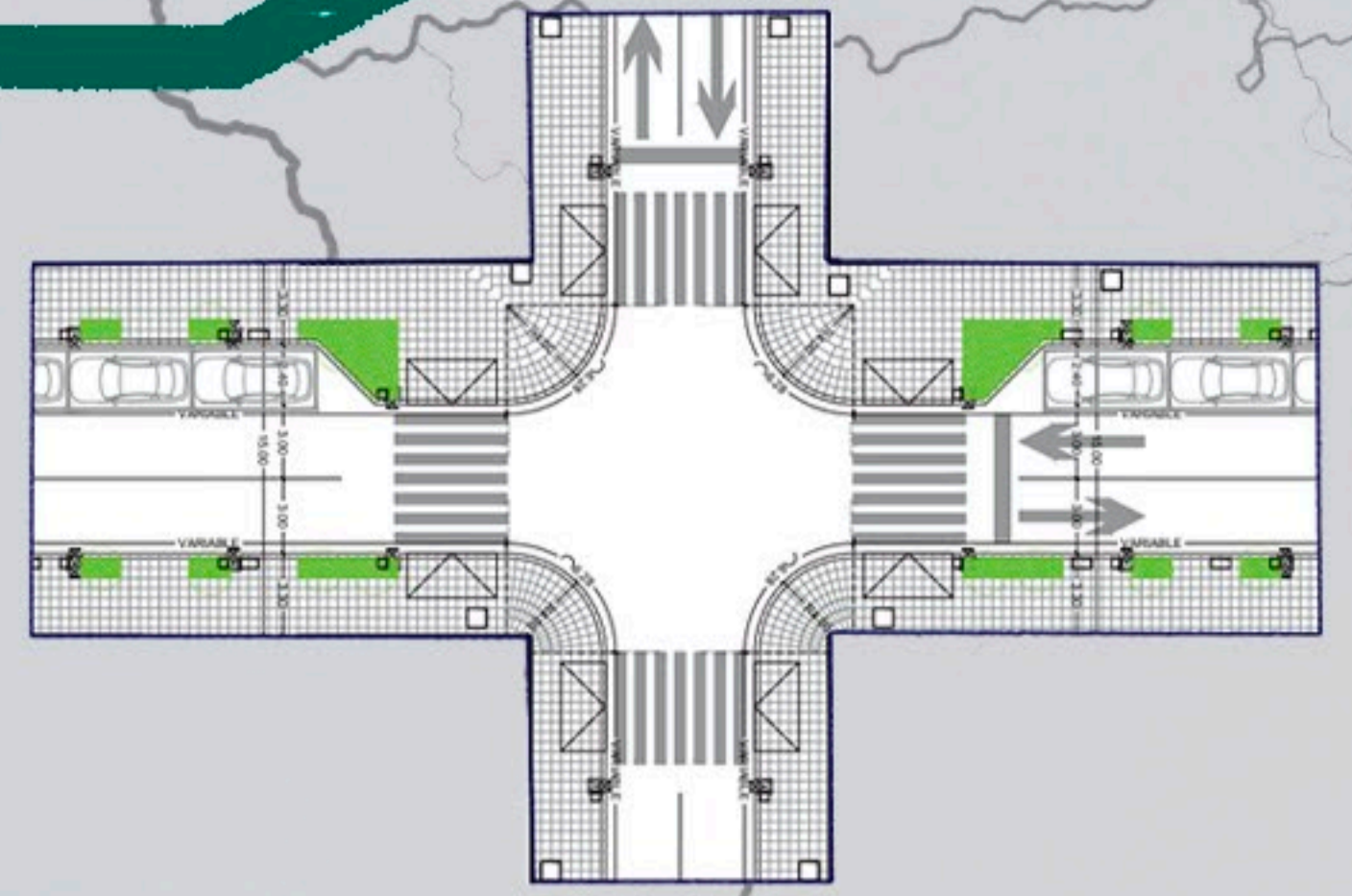

## PROPUESTA DE MOBILIARIO

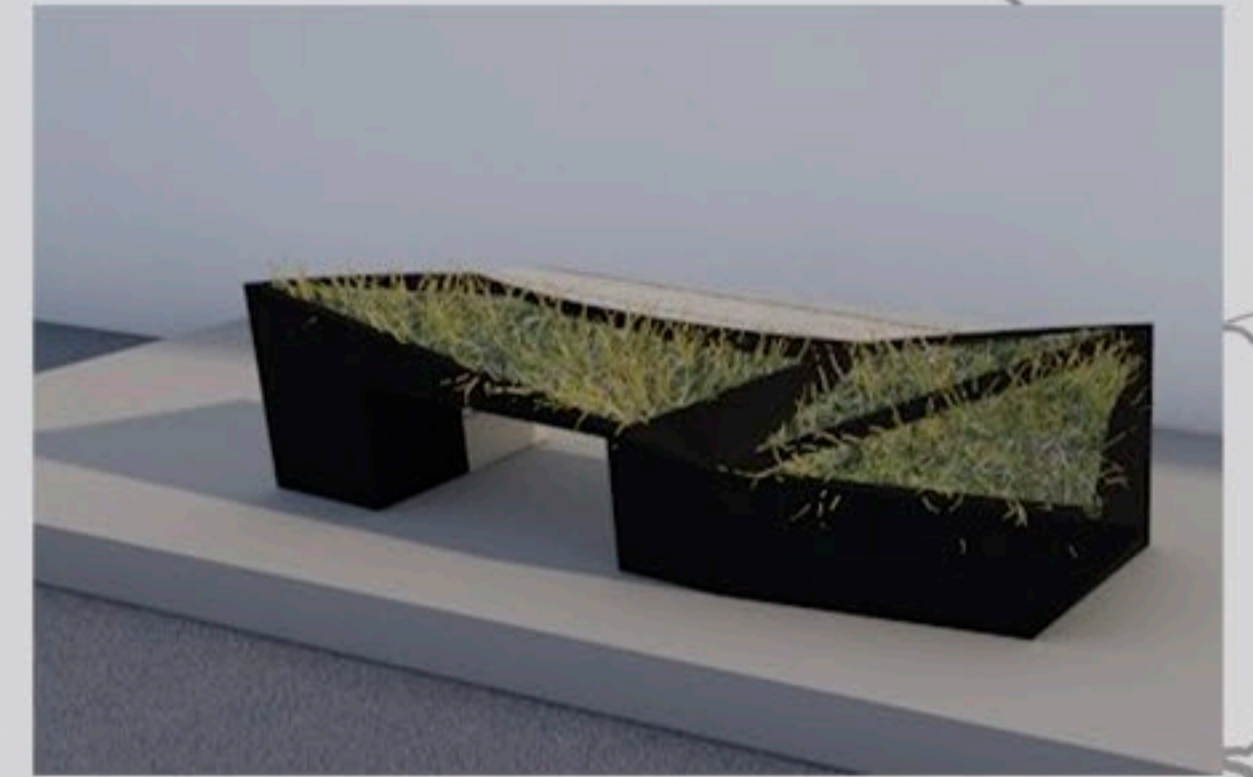
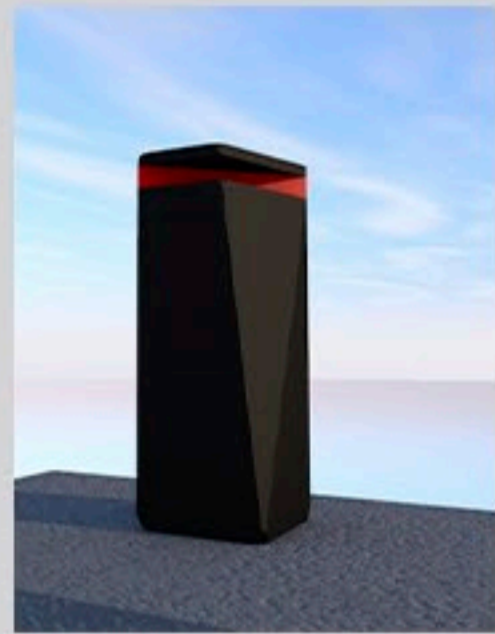
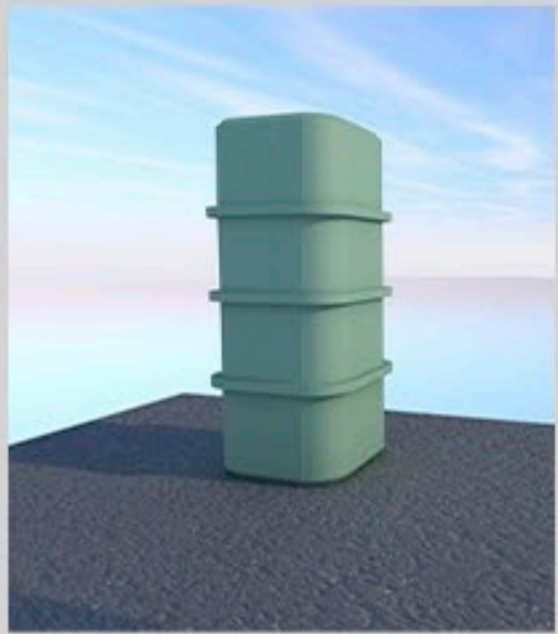

## SECCIONES DE VIALIDADES

### SECCION 1



### SECCION 2



### SECCION 3

