



Nombre del Alumno: Antonio de Jesús López López

Nombre del Docente: Víctor Manuel Santiago Guillen

Nombre de la Materia: Diseño Arquitectónico

Nombre Del Trabajo: Planta, Cortes Y Fachadas

Nombre de la Carrera: Arquitectura

Cuatrimestre: 4°

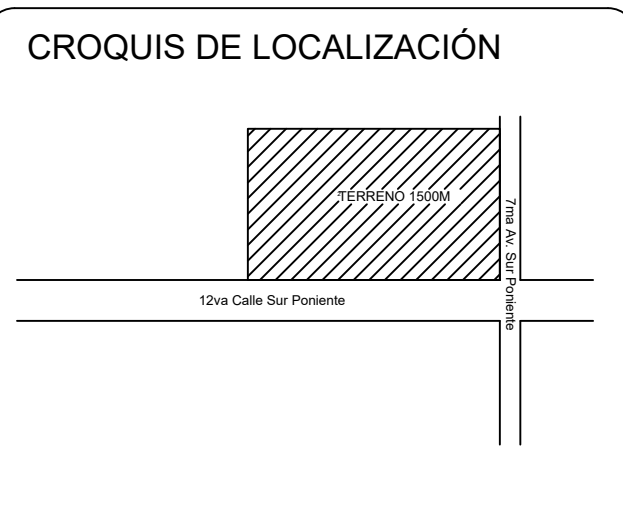
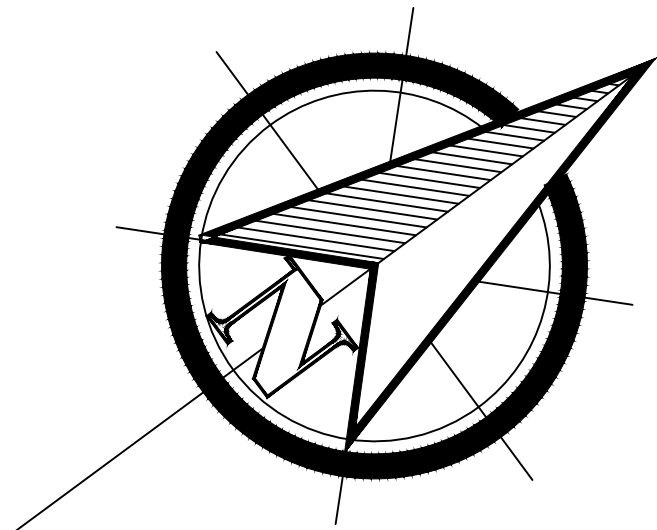

ARQUITECTURA

Arq. Víctor Manuel Santiago Guillén

Antonio De Jesús López López

Universidad Del Sureste

UDS

Tipo De Plano

Planta Arquitectónica

ESCALA	PLANO
1 : 150	A-01

Comitan De Dominguez, Chiapas

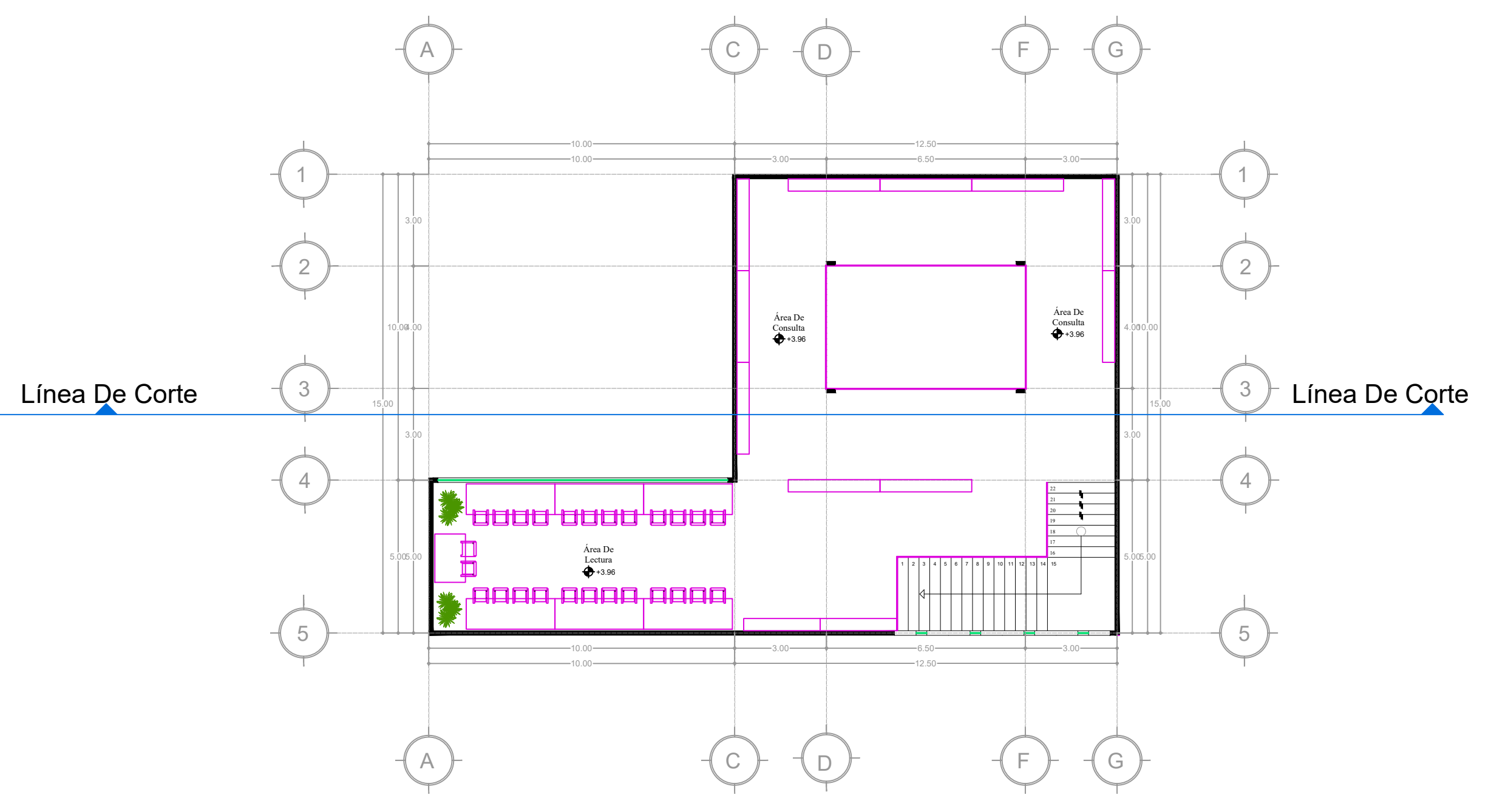
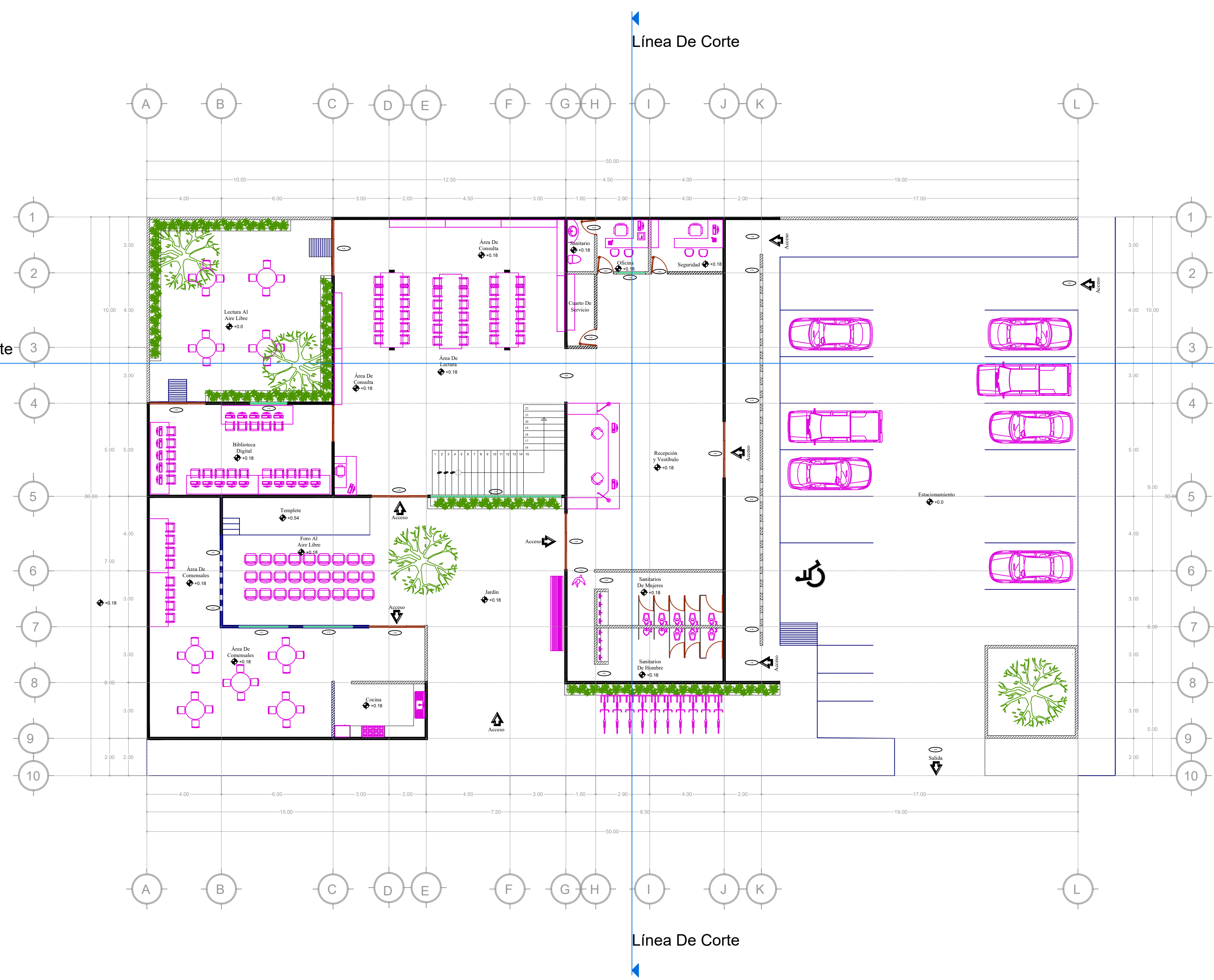

Planta 1er Nivel

Escala 1 : 150

Planta Baja

Escala 1 : 150

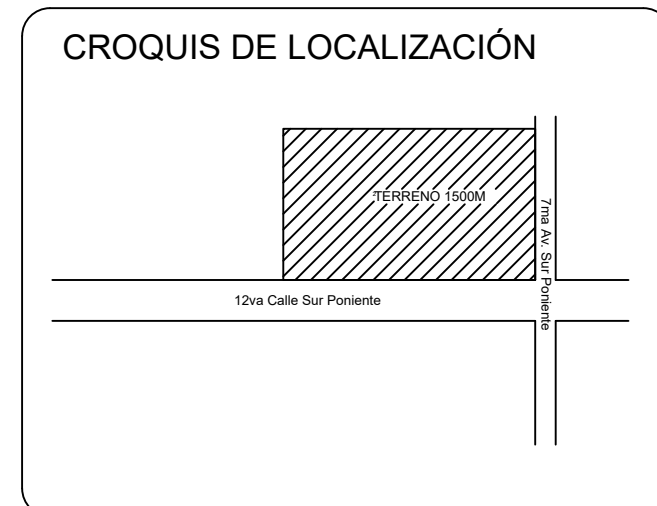
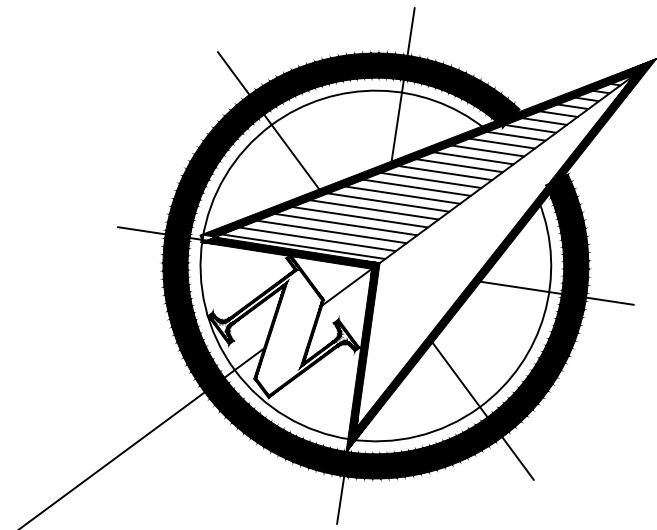

ARQUITECTURA

Arq. Víctor Manuel Santiago Guillén

Antonio De Jesús López López

Universidad Del Sureste

UDS

Tipo De Plano

Cortes Y Fachadas

ESCALA	PLANO
1 : 150	A-01

Comitan De Dominguez, Chiapas

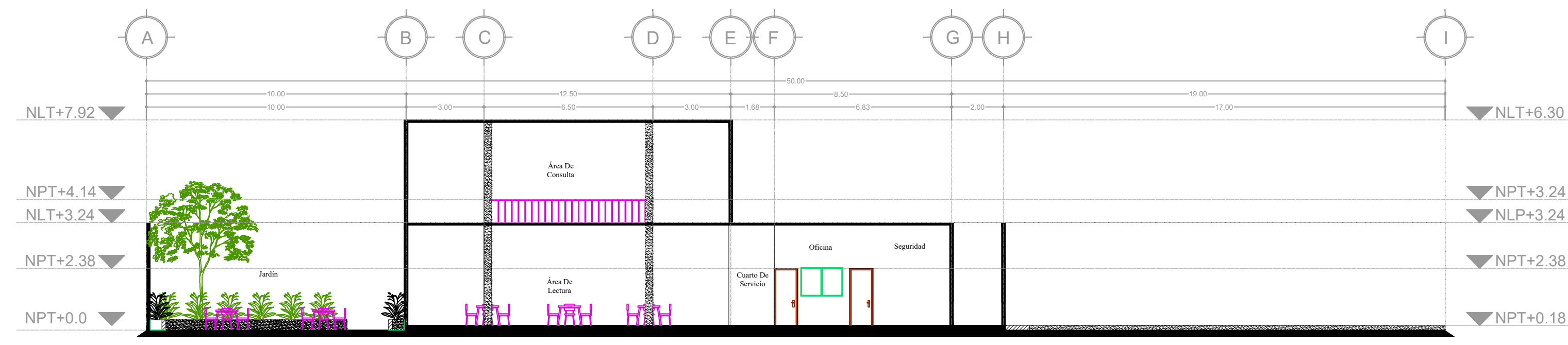

Corte Longitudinal

Escala 1 : 150

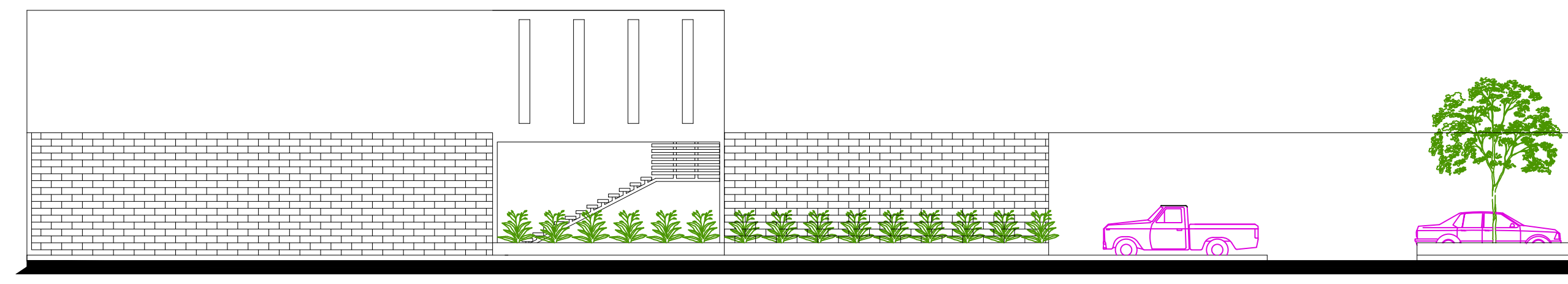

Fachada Principal

Escala 1 : 150

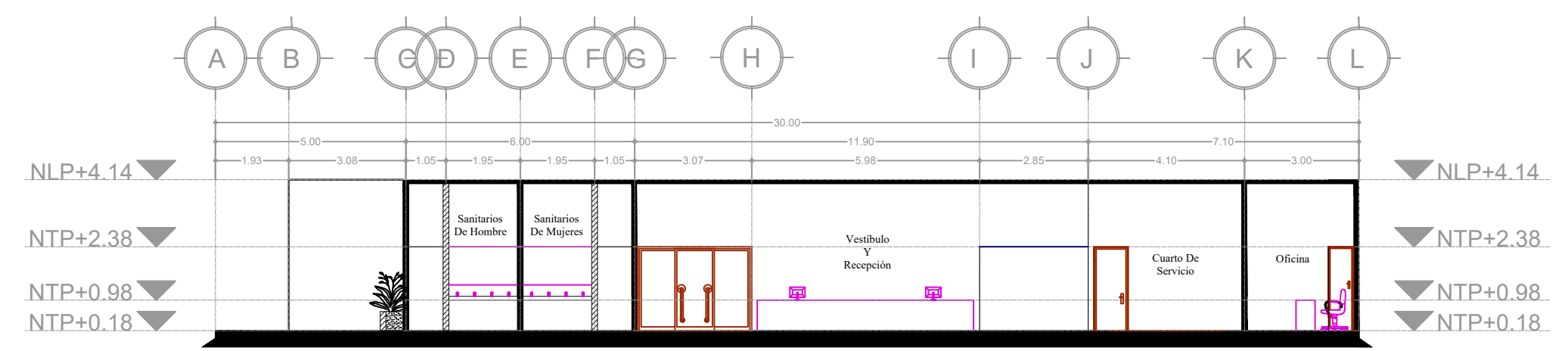

Corte Transversal

Escala 1 : 150

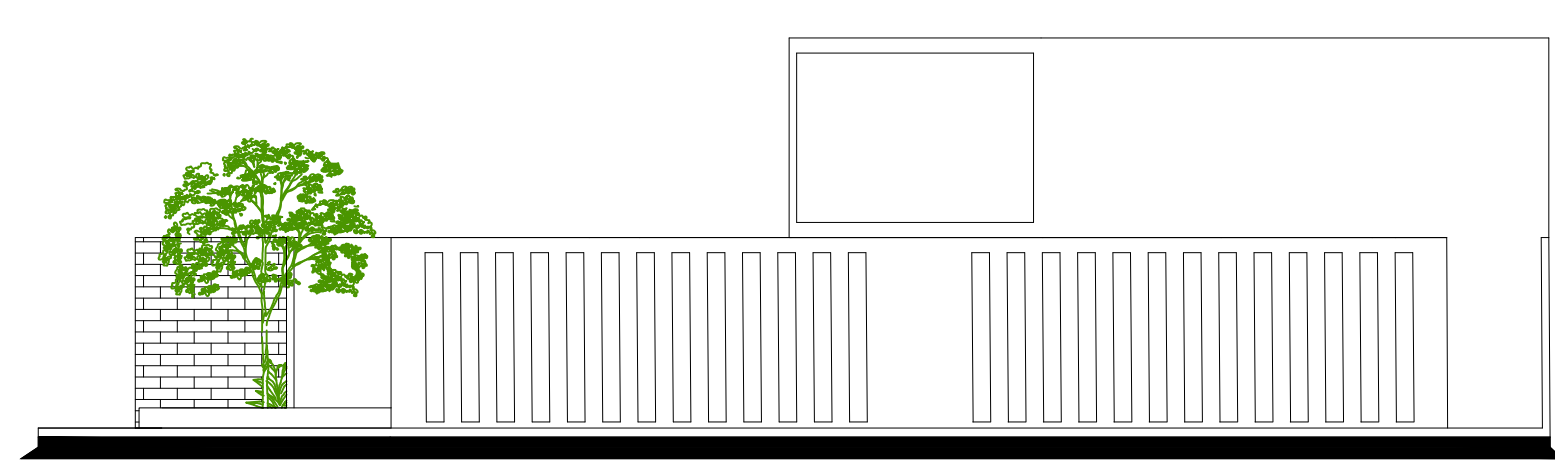

Fachada Lateral

Escala 1 : 150