



# Mi Universidad

## Cuadro Sinóptico

*Nombre del Alumno: Alejandra Monserrath Aguilar Gómez*

*Nombre del tema : Métodos de diseño*

*Parcial :2*

*Nombre de la Materia: Métodos de diseño*

*Nombre del profesor: Jorge David Oribe Calderón*

*Nombre de la Licenciatura :Arquitectura*

*Cuatrimestre: I*

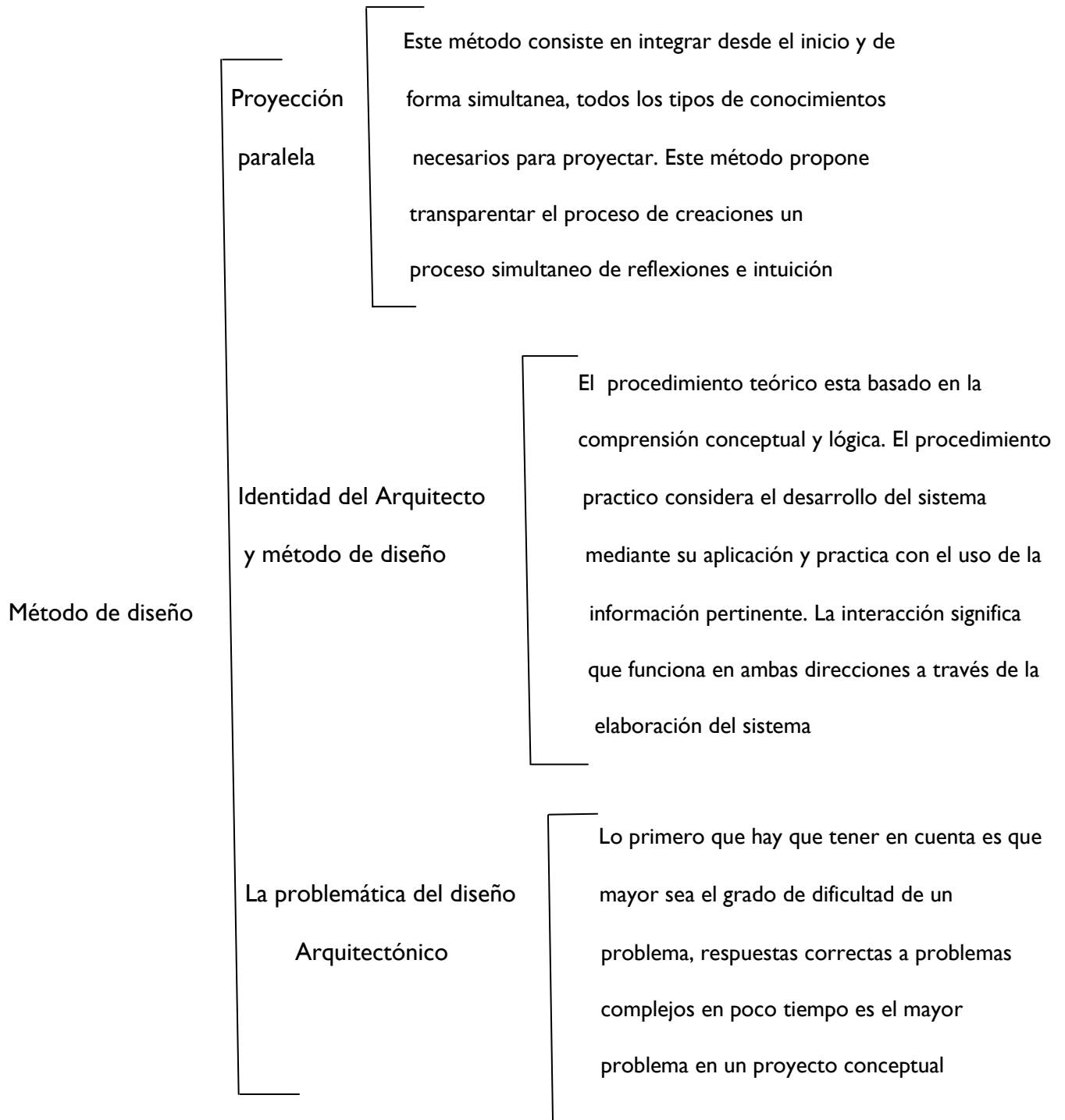

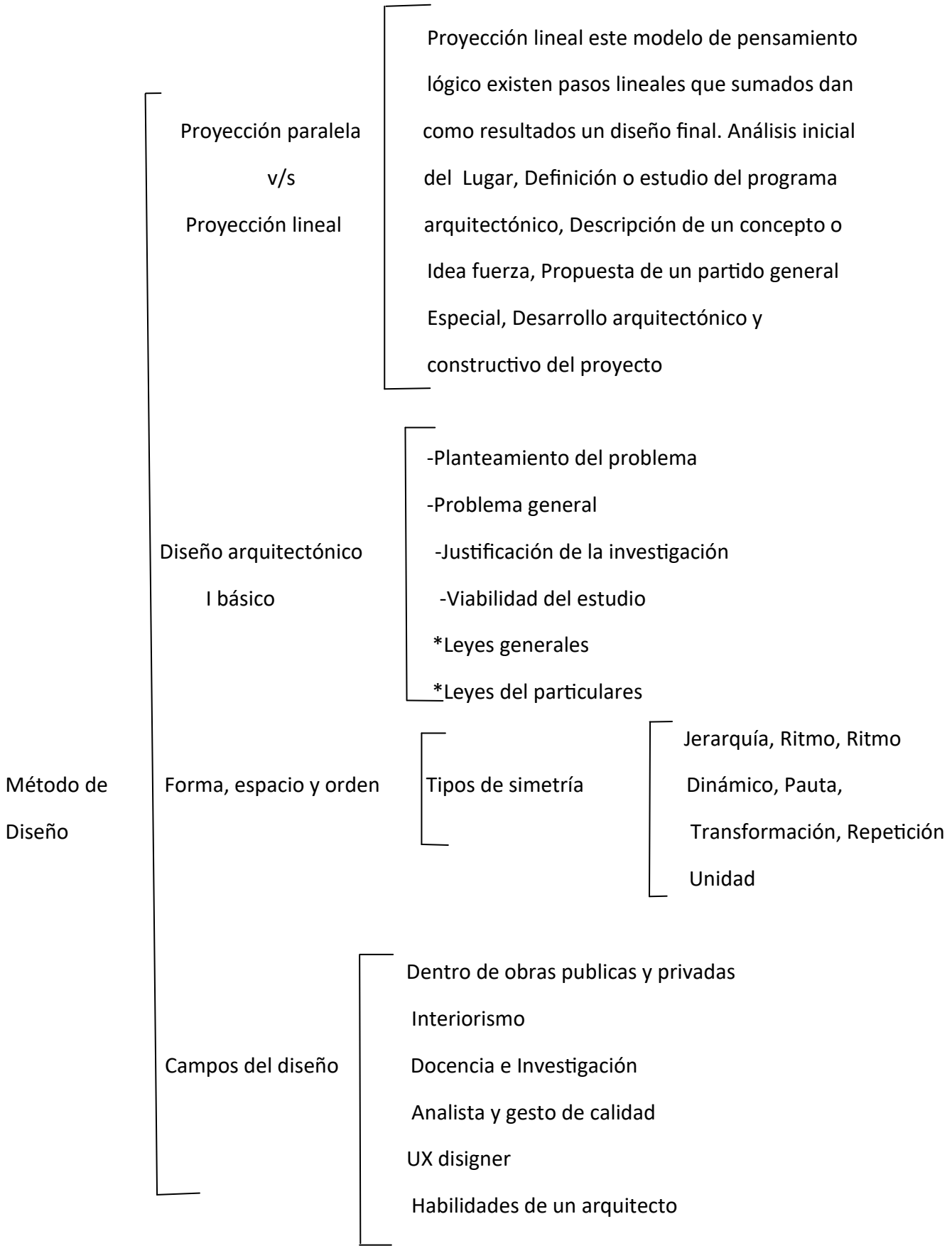

Proyección paralela  
v/s  
Proyección lineal

Proyección lineal este modelo de pensamiento lógico existen pasos lineales que sumados dan como resultados un diseño final. Análisis inicial del Lugar, Definición o estudio del programa arquitectónico, Descripción de un concepto o Idea fuerza, Propuesta de un partido general Especial, Desarrollo arquitectónico y constructivo del proyecto

Diseño arquitectónico  
I básico

- Planteamiento del problema
- Problema general
- Justificación de la investigación
- Viabilidad del estudio
- \*Leyes generales
- \*Leyes del particulares

Método de  
Diseño

Forma, espacio y orden

Tipos de simetría

- Jerarquía, Ritmo, Ritmo Dinámico, Pauta, Transformación, Repetición Unidad

Campos del diseño

- Dentro de obras publicas y privadas
- Interiorismo
- Docencia e Investigación
- Analista y gesto de calidad
- UX designer
- Habilidades de un arquitecto