



Mi Universidad

Super nota

Nombre del Alumno **Jorge Arturo Estrada Borraz**

Nombre del tema **CONDICIONES DE TRABAJO**

Parcial **2**

Nombre de la Materia **Relaciones laborales**

Nombre del profesor **Gladis Adilene Hernández Lopez**

Nombre de la Licenciatura **Administración y estrategia de
negocios**

Cuatrimestre **4**

Bibliografía: Antología relaciones
laborales

Concepto de jornada laboral.

Jornada es el “trabajo de un día” o “el camino que suele andarse en un día”.

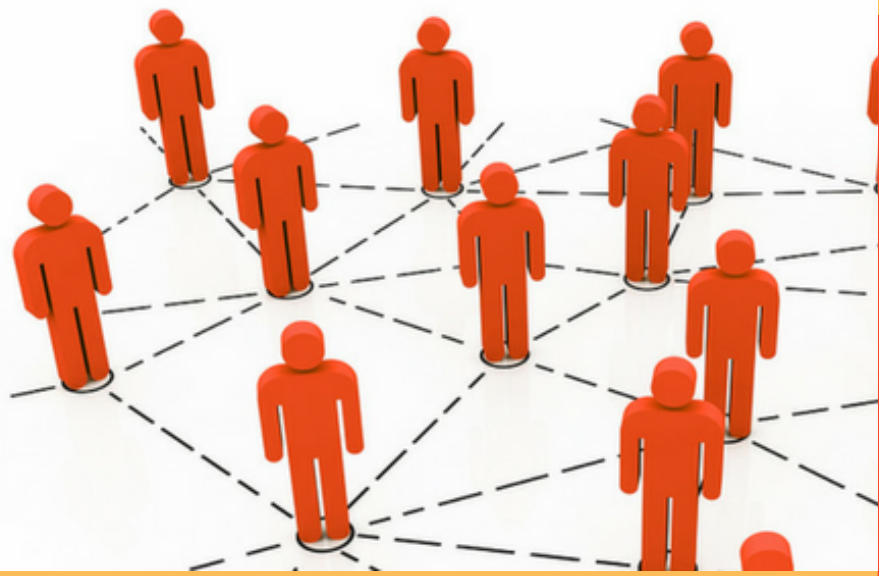

Los grandes movimientos económicos y políticos iniciados por los trabajadores mexicanos con la finalidad de obtener una jornada de trabajo más justa, se vieron coronados a principios del siglo XX

Clases y Duración.

Es parte del compromiso de los trabajadores, ocupar sus energías por el tiempo estipulado, en beneficio del empleador.

La clasificación de las jornadas ha sido preocupación de sociólogos, economistas y juslaboralistas, quienes han partido de diversos puntos de vista y consideraciones para tal efecto



Jornada extraordinaria.

En las empresas siempre existen situaciones que no son ideales, pero que deben estar contempladas en caso de que ocurran.



Este requerimiento puede venir de parte del patrón frente a un proyecto que se extendió más de lo previsto.

Entre esas situaciones, debemos mencionar la necesidad de las horas extra.

Jornada emergente.

Se da en el supuesto de la prolongación de la jornada ordinaria a causa de un siniestro o riesgo inminente en que peligre la vida del trabajador, de sus compañeros, la del patrón, o la existencia misma de la empresa.



Días de descanso - Semanal - Obligatorio.

se ha considerado que es necesario que disfrute de por lo menos un día de descanso a la semana, en el que no tenga que preocuparse por las actividades propias de su trabajo y pueda distraer su atención en diversas actividades recreativas.



Concepto de vacaciones - Cálculo - Prima vacacional - Término para otorgar vacaciones.

Se considera que los descansos semanales no son suficientes para que el trabajador se recupere del desgaste físico y mental

Se ha pensado en la necesidad de otorgarle periodos más prolongados en los que pueda olvidarse de las presiones y complicaciones que implica una rutina laboral.

Concepto de salario.

La retribución que debe percibir el trabajador por su trabajo, a fin de que pueda conducir una existencia que corresponda a la dignidad de la persona humana, o bien una retribución que asegure al trabajador y a su familia, una existencia decorosa



Tipos Salario.

Una clasificación del salario, derivada del artículo 84 de la LFT, es la que lo divide en salario base (o por cuota diaria) y salario integrado.

El salario base, es la cantidad que debe recibir un trabajador en efectivo, sin considerar cualquier otra cantidad que se le otorgue derivada de las condiciones de trabajo establecidas.



el salario integrado es la cantidad en efectivo que recibe el trabajador (salario base), más un conjunto de prestaciones adicionales

Normas protectoras y privilegios del salario.

El salario permite al trabajador satisfacer todas sus necesidades; por ello, se considera importante establecer ciertas normas o principios que lo protejan y que permitan al trabajador su uso, goce y disfrute.



Aguinaldo y su cálculo.

Es una gratificación que todas las empresas deben otorgar a sus trabajadores, generalmente antes de que termine el año.



Los trabajadores tendrán derecho a un aguinaldo anual que deberá pagarse antes del día veinte de diciembre, equivalente a quince días de salario, por lo menos.



Prima de antigüedad y su cálculo.

Se trata de una prestación que se genera por el transcurso del tiempo en que el trabajador presta su servicio, la cual está fundamentada en el artículo 162 de la LFT.

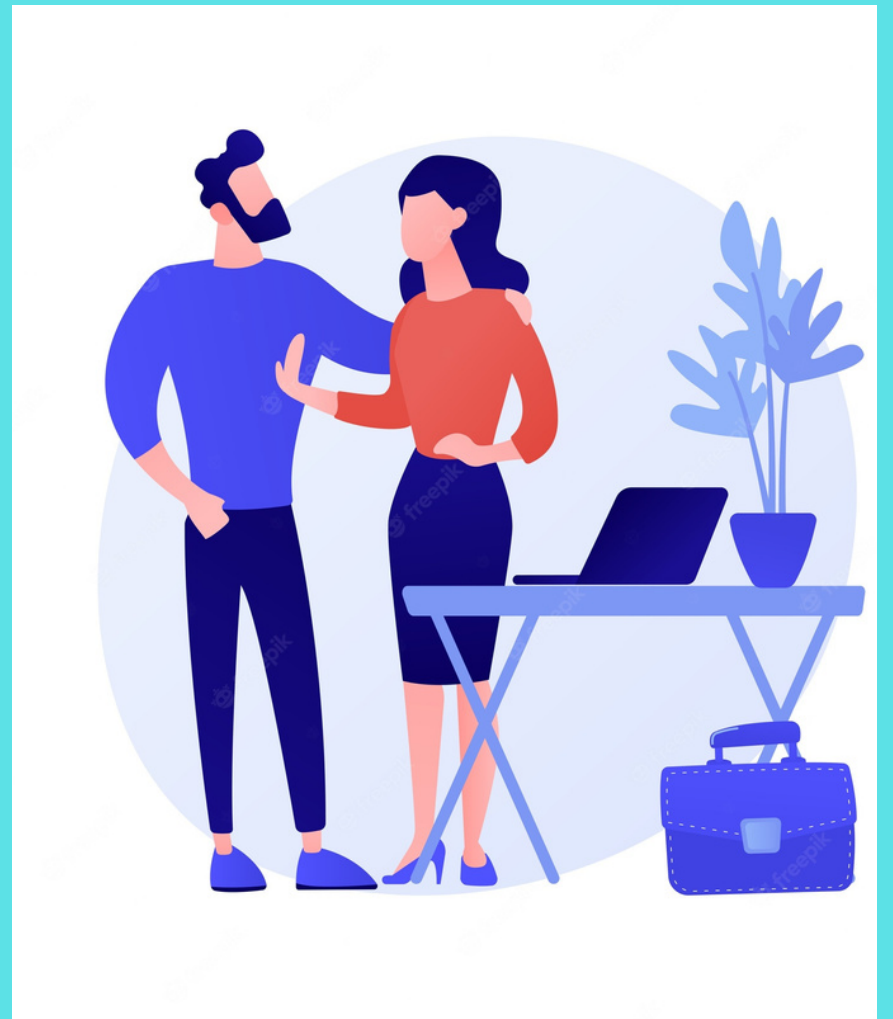

La prima de antigüedad asciende a 12 días de salario por año laborado efectivamente, sin embargo, existe un límite mínimo y uno máximo en el salario para calcular la prima de antigüedad

