



Nombre del Alumno: Vázquez ventura sandra lizeth

Nombre del tema: (cuadro sinóptico) unidad I (fundamentos históricos y teóricos de la profesión de la enfermería.

Parcial: I

Nombre de la Materia: fundamentos de enfermería I

Nombre del profesor: Rubén Eduardo Domínguez García

Nombre de la Licenciatura: Lic. En enfermería

Cuatrimestre: I

Frontera, Comalapa, Chiapas

25 de septiembre del 2022

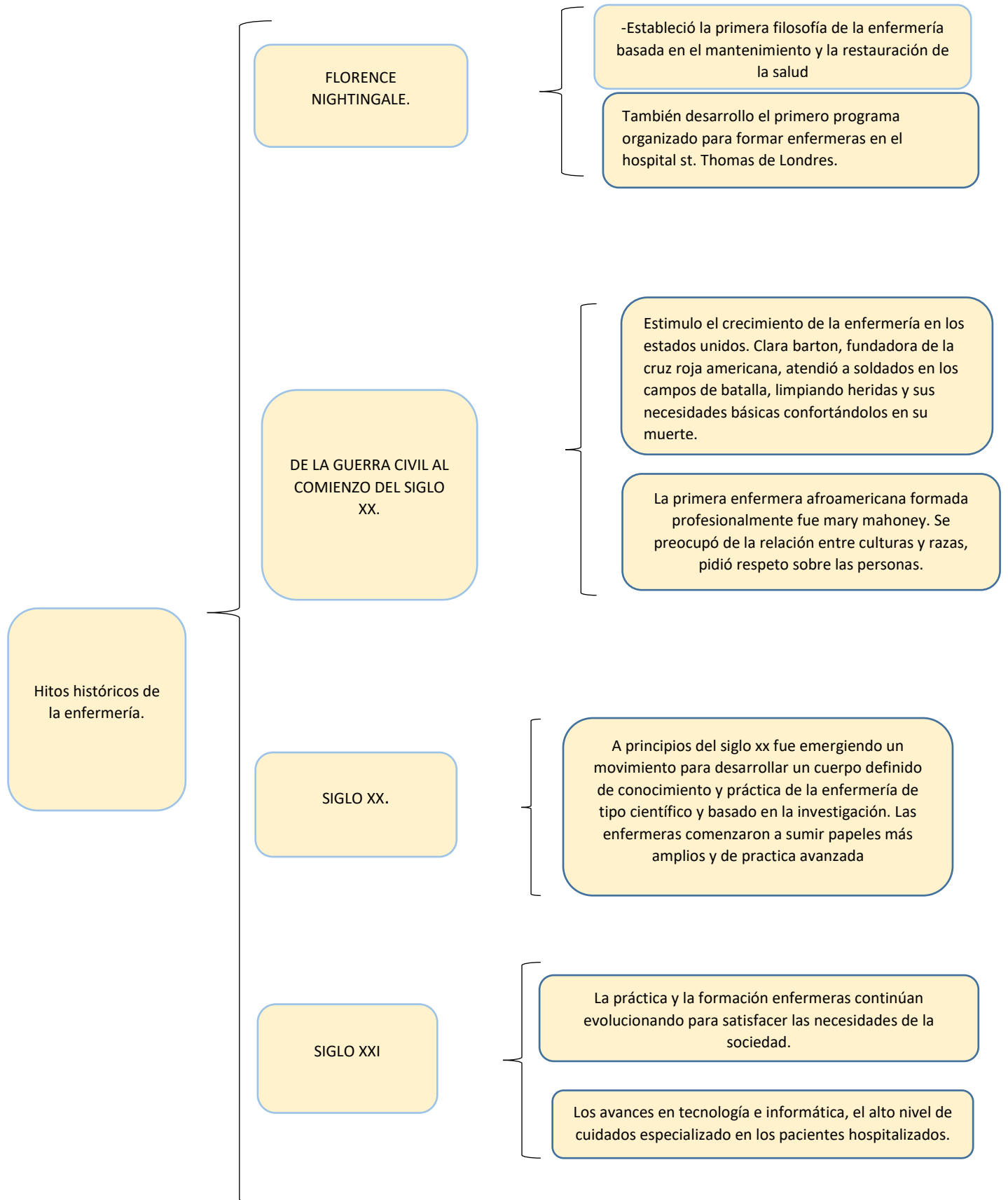

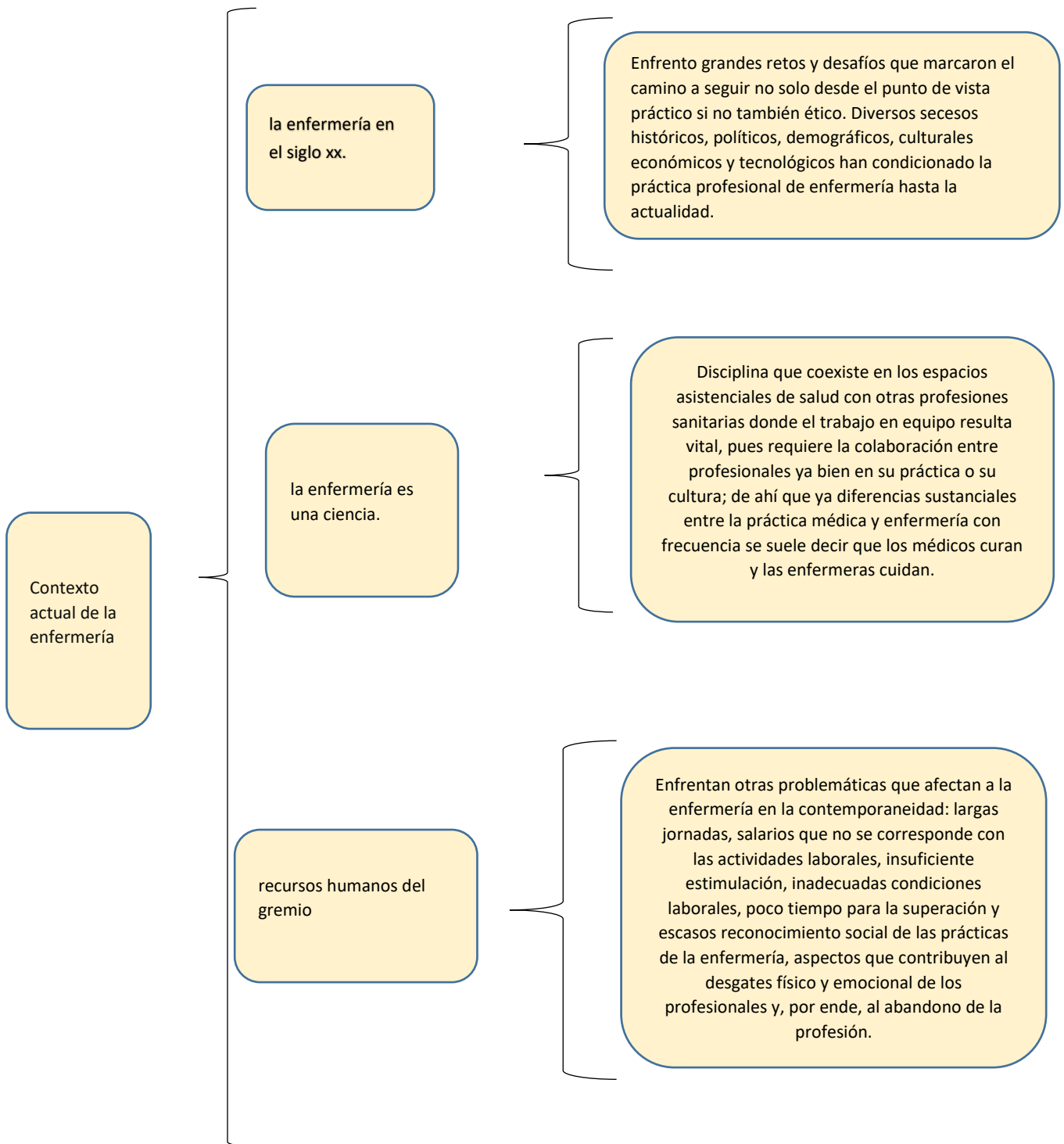

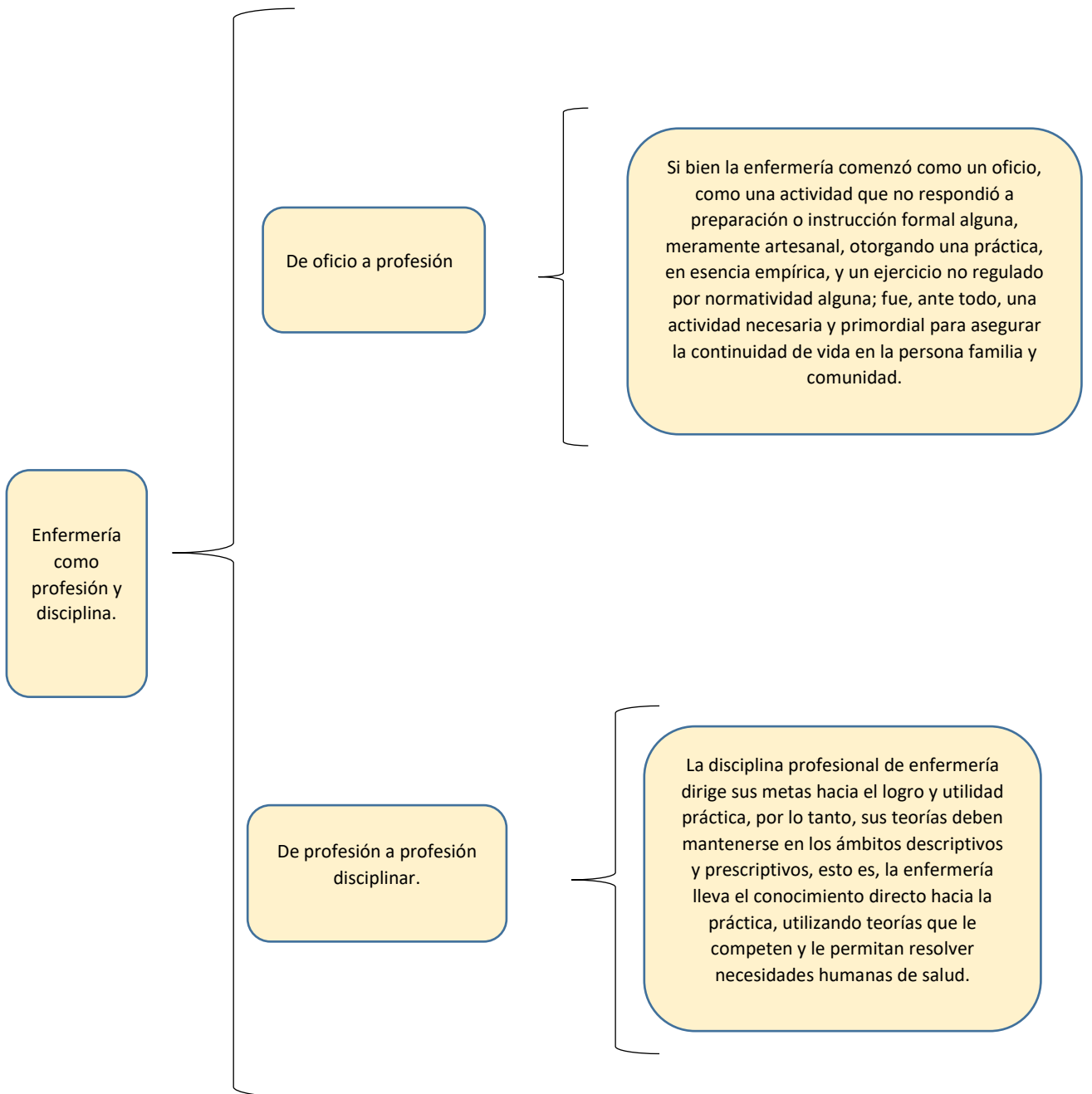

Formación y practica de enfermería.

Formación enfermería

La enfermería requiere una cantidad significativa de educación formal. Las cuestiones de la estandarización de la formación enfermera y el comienzo de la practica siguen generando controversia.

Formación de la enfermera titulada profesional.

Este programa se centra en las ciencias básicas y en recursos teóricos y clínicos relacionados con la práctica de la enfermería

El programa de licenciatura incluye generalmente 4 años de estudio en una escuela universitaria o universidad.

Estudio de posgrado.

Después por obtener un título de licenciatura enfermería, se puede continuar la formación universitaria con un master o doctorado en muchos campos de titulación, incluida la enfermería.

Otros programas de doctorado insisten en la investigación y la teoría más básicas y otorgan el título, orientado a la investigación en enfermería.

Formación continua y en el servicio.

Los programas de formación en el servicio son la instrucción o el entrenamiento proporcionando por un organismo o una institución atención sanitaria.

A menudo los programas en el servicio están centrados en nuevas tecnologías.

La práctica enfermera.

La enfermera tiene oportunidad de ejercer en diversos entornos, con roles dentro de esos entornos y con cuidadores de otras profesiones sanitarias.

La definición de enfermería de la ANA ilustra la coherente orientación de las enfermeras en proporcionar cuidados para promocionar el bienestar de sus pacientes individualmente o en grupos y comunidades

Ciencia y arte de la práctica enfermera.

las necesidades de cuidados sanitarios de los pacientes son multidimensionales.

Cuando proporciona cuidados bien planificados con compasión y afecto, proporciona a cada uno de los pacientes lo mejor de la ciencia y de arte de la atención enfermera.

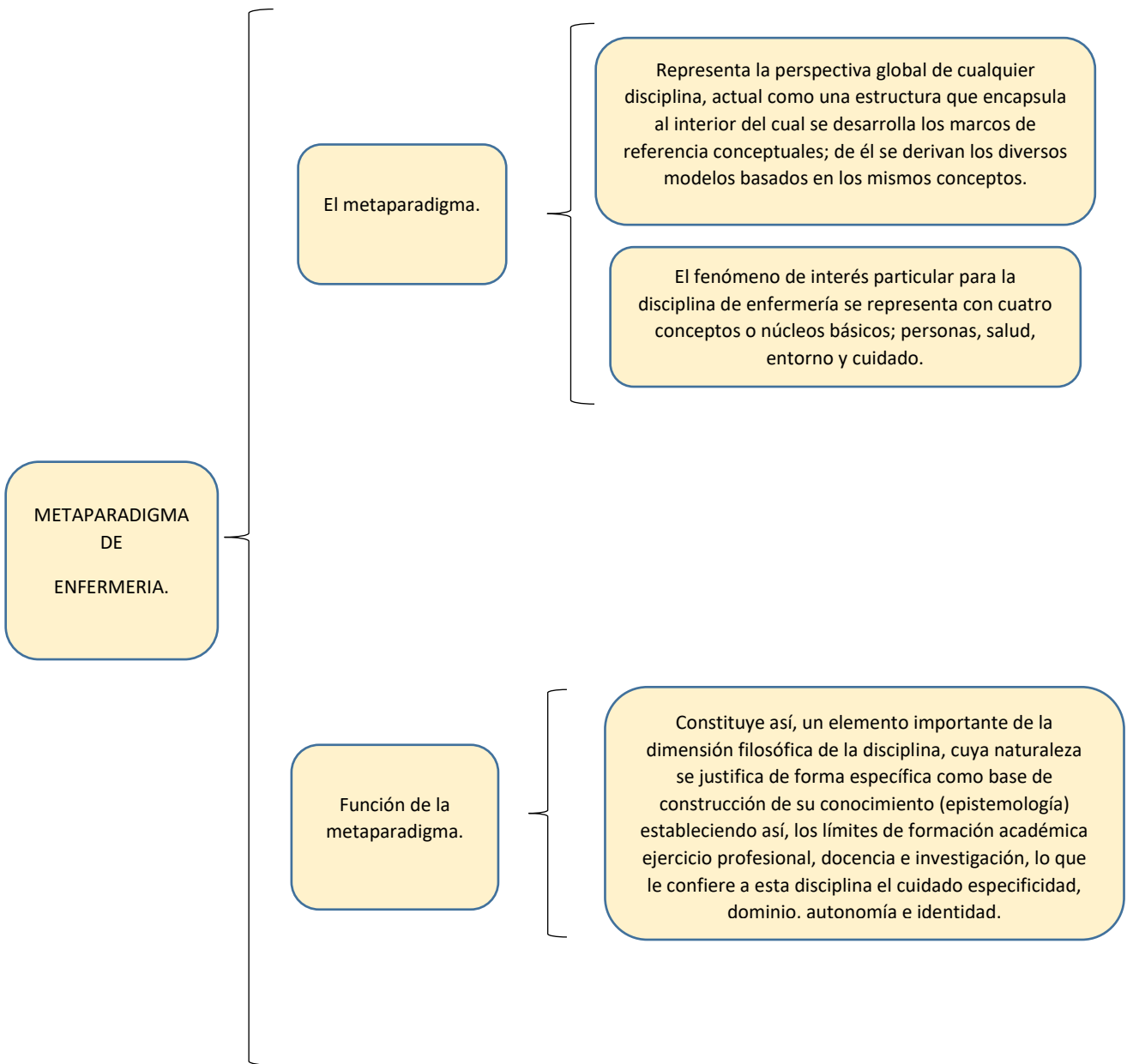

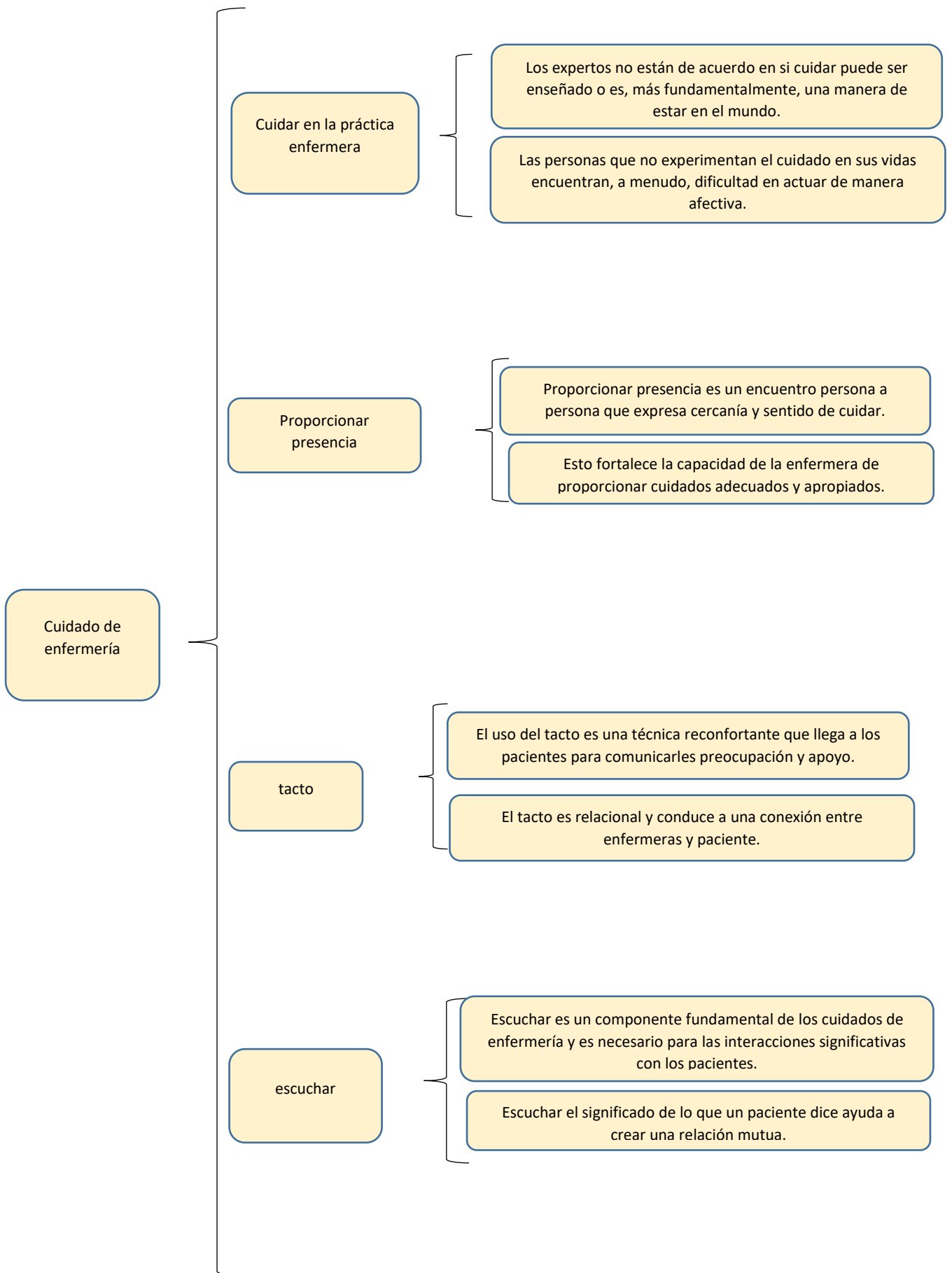

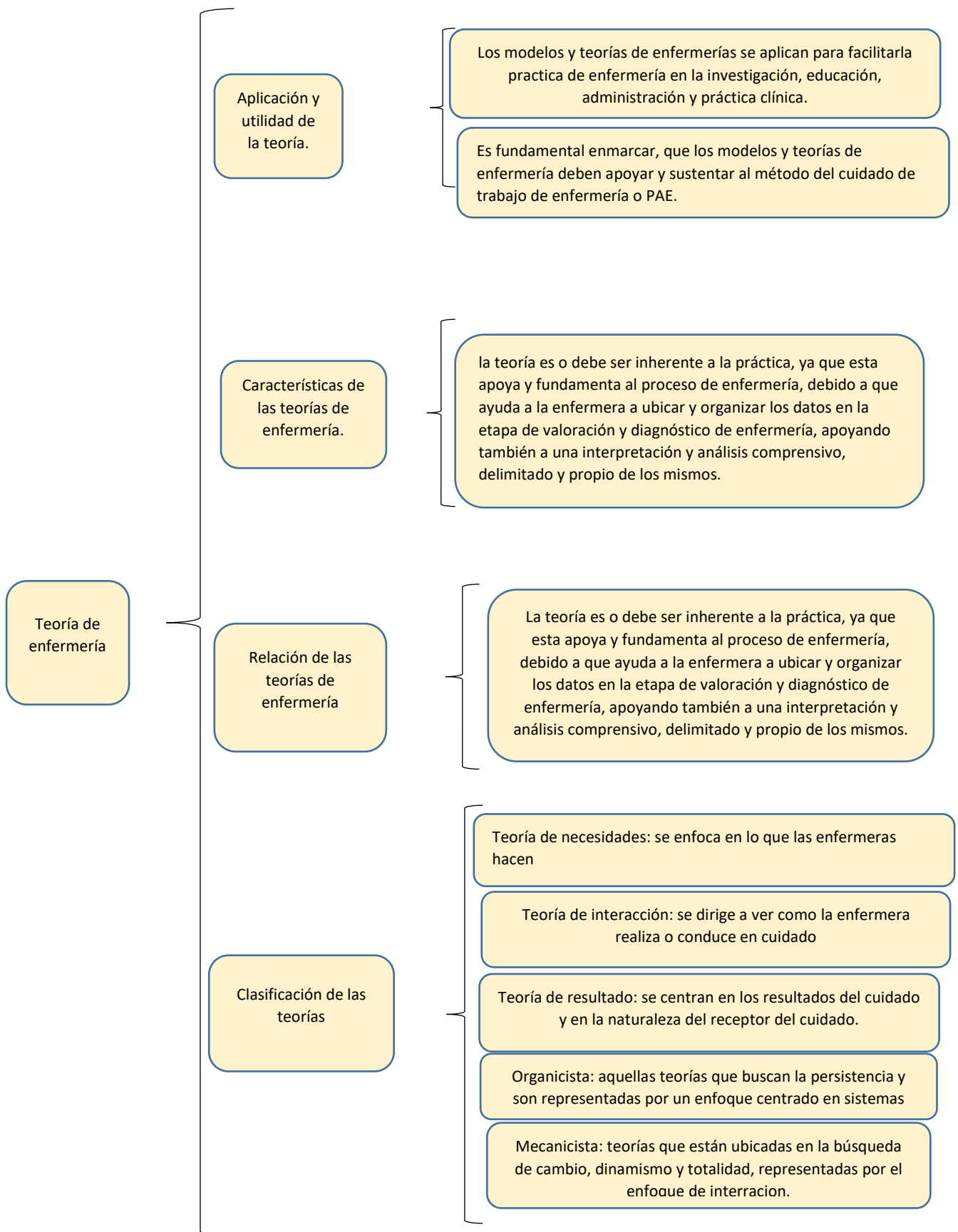

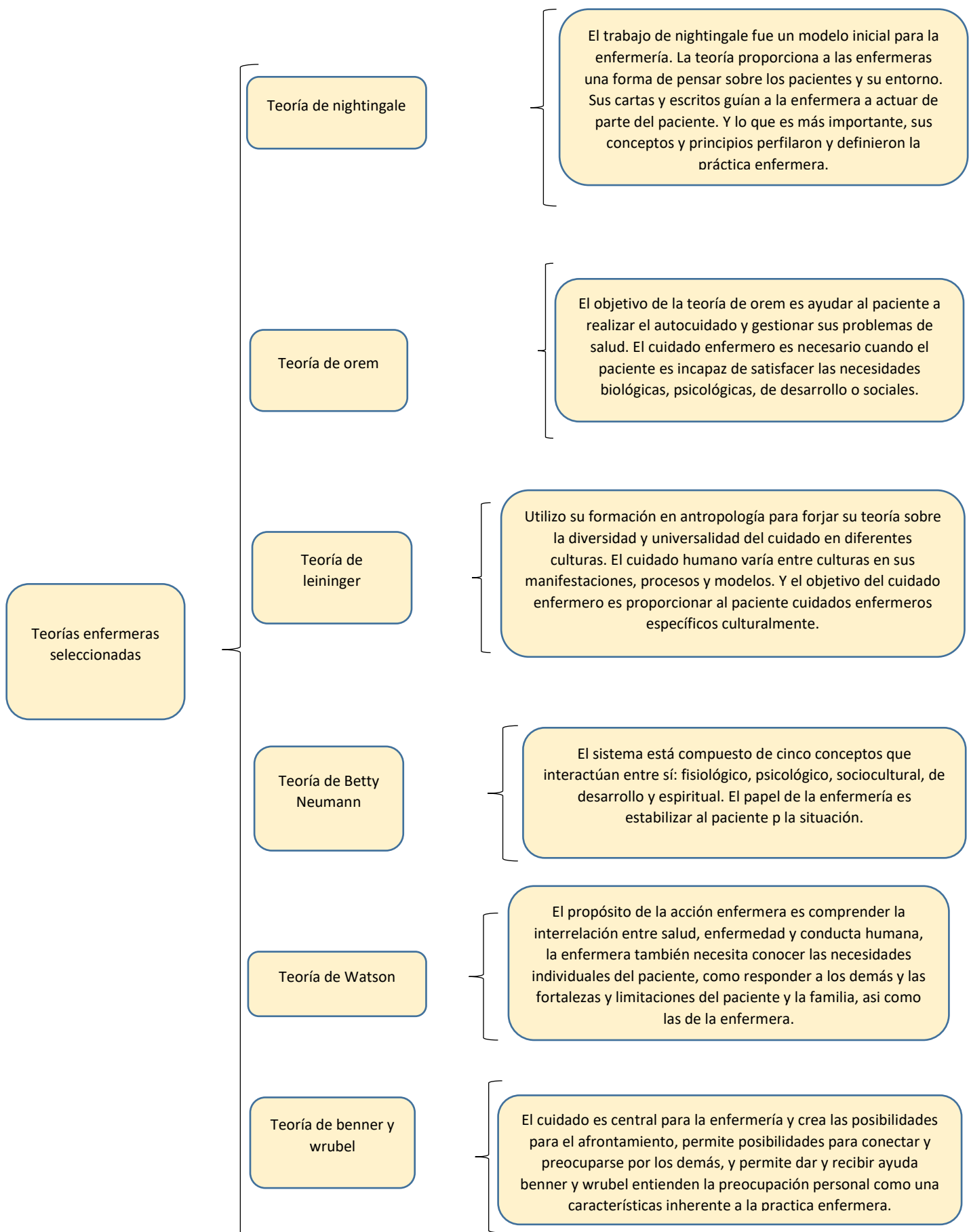



Nombre del Alumno: Vázquez ventura sandra lizeth

Nombre del tema: (cuadro sinóptico) unidad I I (proceso de enfermería)

Parcial: I

Nombre de la Materia: fundamentos de enfermería I

Nombre del profesor: Rubén Eduardo Domínguez García

Nombre de la Licenciatura: Lic. En enfermería

Cuatrimestre: I

Frontera, Comalapa, Chiapas

25 de septiembre 2022

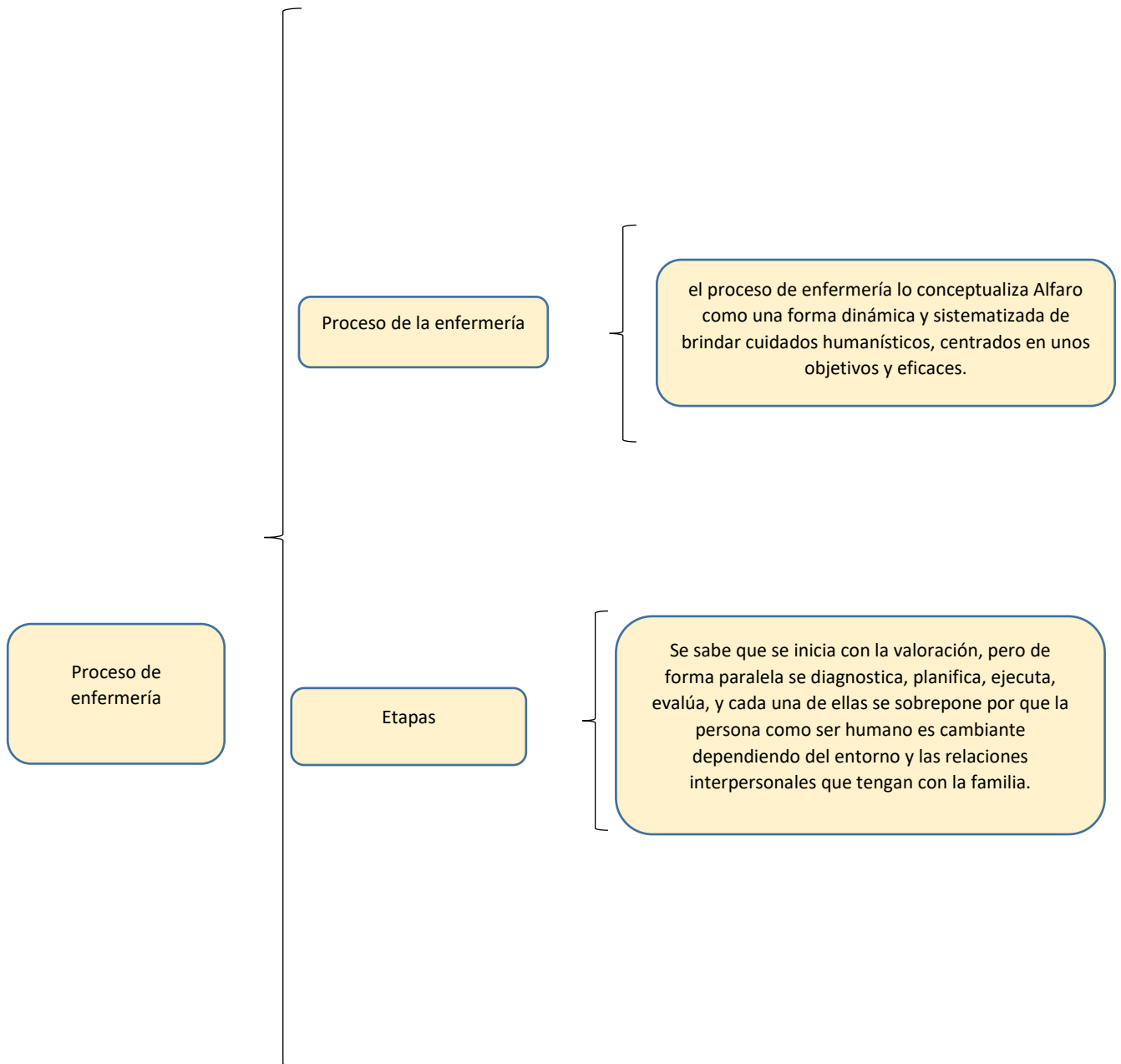

Proceso de la enfermería

el proceso de enfermería lo conceptualiza Alfaro como una forma dinámica y sistematizada de brindar cuidados humanísticos, centrados en unos objetivos y eficaces.

Proceso de enfermería

Etapas

Se sabe que se inicia con la valoración, pero de forma paralela se diagnostica, planifica, ejecuta, evalúa, y cada una de ellas se sobrepone por que la persona como ser humano es cambiante dependiendo del entorno y las relaciones interpersonales que tengan con la familia.

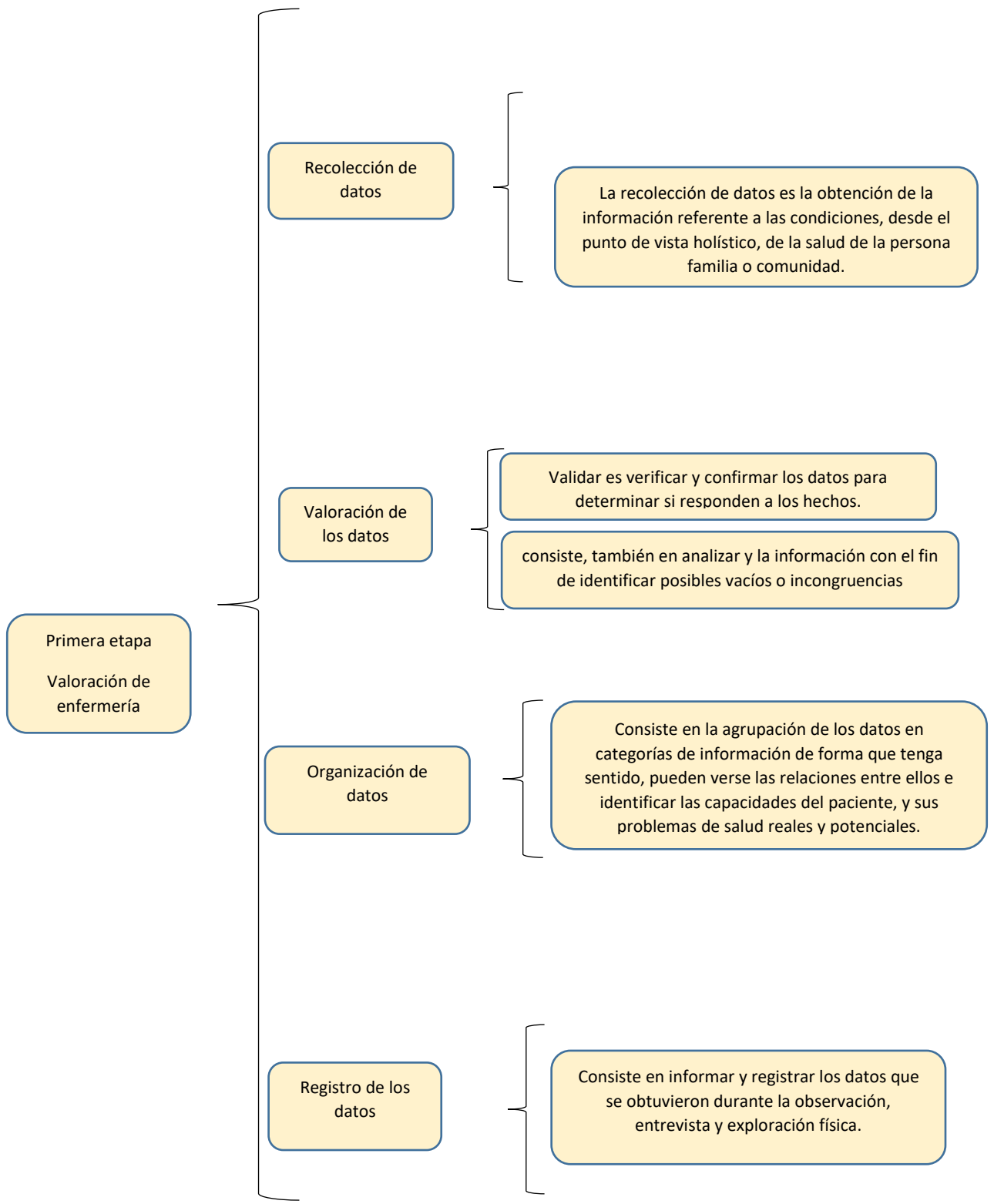

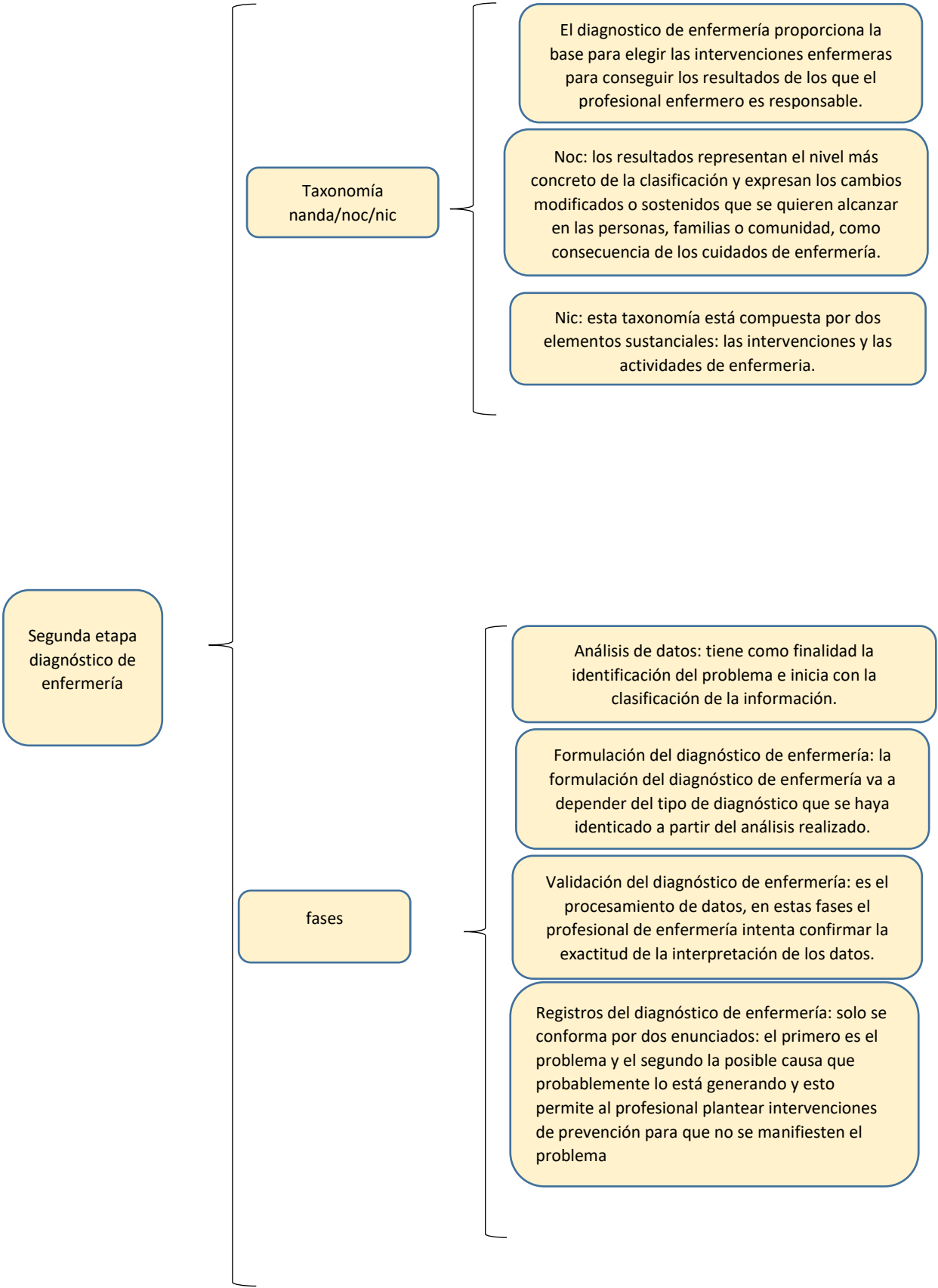

Segunda etapa diagnóstica de enfermería

Taxonomía nanda/noc/nic

El diagnostico de enfermería proporciona la base para elegir las intervenciones enfermeras para conseguir los resultados de los que el profesional enfermero es responsable.

Noc: los resultados representan el nivel más concreto de la clasificación y expresan los cambios modificados o sostenidos que se quieren alcanzar en las personas, familias o comunidad, como consecuencia de los cuidados de enfermería.

Nic: esta taxonomía está compuesta por dos elementos sustanciales: las intervenciones y las actividades de enfermería.

fases

Análisis de datos: tiene como finalidad la identificación del problema e inicia con la clasificación de la información.

Formulación del diagnóstico de enfermería: la formulación del diagnóstico de enfermería va a depender del tipo de diagnóstico que se haya identificado a partir del análisis realizado.

Validación del diagnóstico de enfermería: es el procesamiento de datos, en estas fases el profesional de enfermería intenta confirmar la exactitud de la interpretación de los datos.

Registros del diagnóstico de enfermería: solo se conforma por dos enunciados: el primero es el problema y el segundo la posible causa que probablemente lo está generando y esto permite al profesional plantear intervenciones de prevención para que no se manifiesten el problema

