



Mi Universidad

Súper nota

Nombre del Alumno Maybeth del Socorro Bautista Gómez

Nombre del tema unidad I Dirección

Parcial I er

Nombre de la Materia dirección y liderazgo

Nombre del profesor Lic. Antonio Galera

Nombre de la Licenciatura enfermería

Cuatrimestre 7to

Pichucalco, Chiapas a 14 de noviembre del 2022

DIRECCIÓN

Proceso administrativo se compone de una serie de etapas que nos ayudarán a conseguir los objetivos propuestos. El proceso administrativo es continuo



se separan estas dos fases:

Fase mecánica:
La fase mecánica está compuesta por la planificación y la organización.

Fase dinámica:
La fase dinámica, por su parte, está compuesta por la dirección y el control

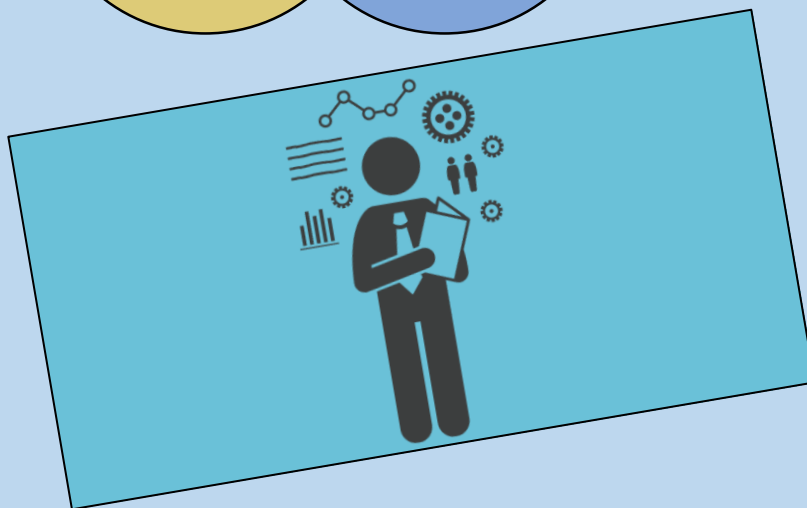

Control. se basa en el seguimiento de métricas confiables que permitan supervisar que se conseguirán los objetivos más grandes.

Planificación. Trata de programar las tareas a realizar

Dirección. dirección no sólo se encarga de mandar, también se encarga de ayudar, respaldar e intervenir

Organización. La idea es ver quién se encargará de cada tarea, en qué orden y que estructura



La dirección es el elemento del proceso administrativo que tiene como finalidad coordinar los elementos humanos de las empresas, implica que un responsable con nivel de autoridad genere liderazgo, así como motivación, comunicación, cambio organizacional e individual y creatividad

Fuente:
<https://mexico.anahuac.mx/licenciaturas/administracion-y-direccion-de-empresas>

Etapas de dirección

Comunicación.
Proceso mediante el cual las personas tratan de compartir significados por medio de la transmisión de mensajes simbólicos

Liderazgo : Proceso de dirigir e influir en las actividades laborales de los miembros de un grupo

Equipo. Dos o más personas que interactúan y se influyen entre sí con un propósito común.

Motivación. Los factores que ocasionan, canalizan y sostienen la conducta de una persona.



Los principios de la dirección empresarial tienen su origen en el libro de Henry Fayol (publicado en 1916)



fuentes:
<https://quizizz.com/admin/quiz/607f9780579128001b90aee2/proceso-administrativo-direccion-y-control>

La dirección es aquel elemento de la administración en el que se logra la realización efectiva de todo lo planeado por medio de la autoridad del administrador

“la función ejecutiva de guiar y vigilar a los subordinados”.

Fuente:
<https://www.toolshero.es/toolsheroes/henri-fayol/>

En la actualidad se reconocen cinco principios básicos que permiten llevar adelante el desempeño de una organización:



14 principios de la administración según Fayol

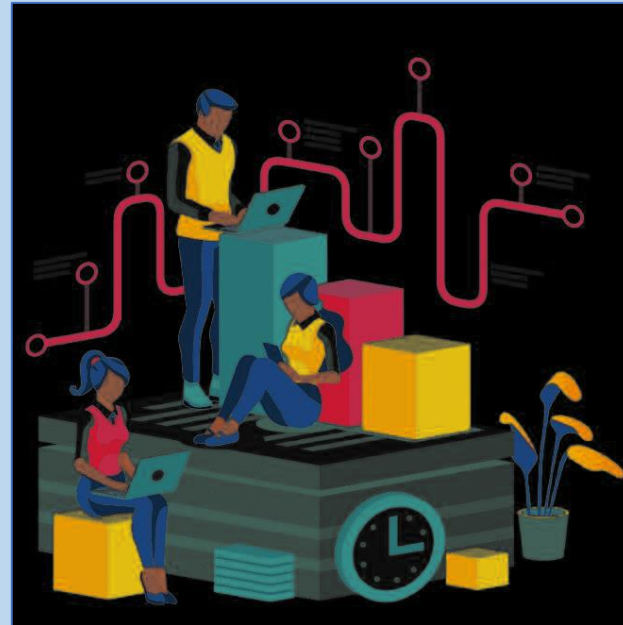
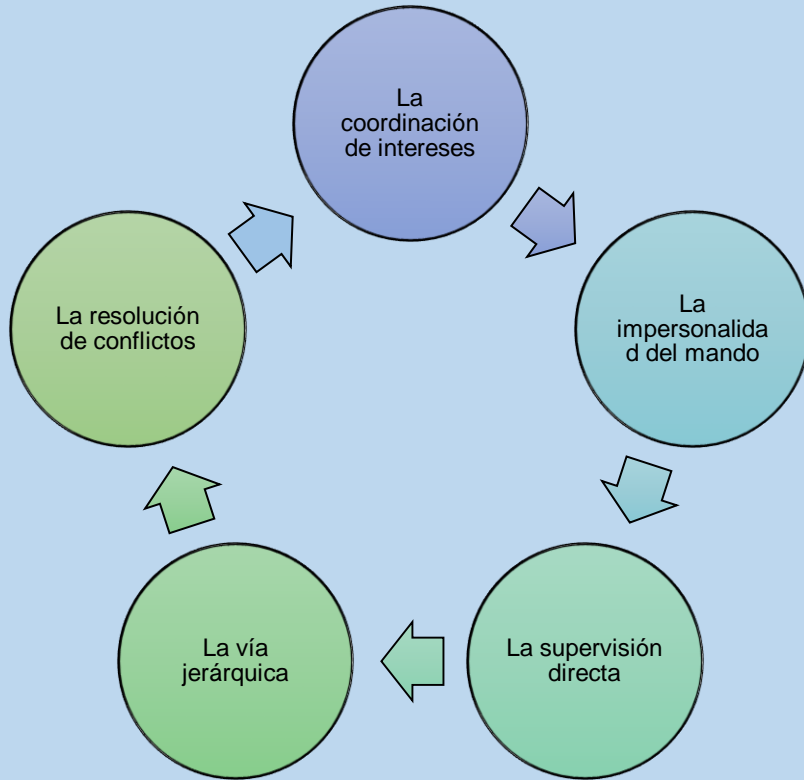
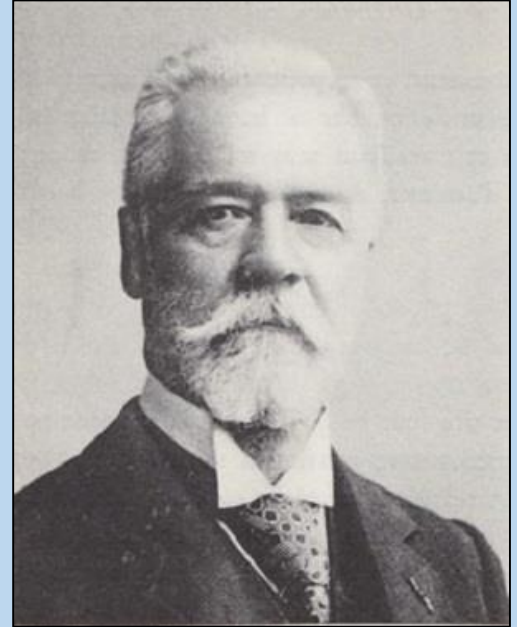

Fuente:
<https://www.adehon.org/es/direccion-empresarial-2021/>

Dirección es una función administrativa mediante la que se busca influir positivamente en las personas que integran la organización con el objetivo de incrementar su contribución a las metas grupales

Los elementos del concepto, de acuerdo con Stoner, Freeman y Gilbert Jr



Fuente:
<https://www.partesdel.com/partes-de-una-direccion.html>

La Dirección es un aspecto muy importante para el desarrollo de las organizaciones, porque esto trae como consecuencia el comportamiento del recurso humano de la empresa.



Fuente:
<https://es.dreamstime.com/empresario-director-de-direcci%C3%B3n-administraci%C3%B3n-met%C3%A1fora-trabajo-oficina-mediant>

“Un conjunto de relaciones interpersonales en evolución continua, donde el líder de un grupo de colaboradores busca guiar sus esfuerzos y motivarlos, para que sus actitudes y aptitudes estén enfocadas al logro de los objetivos de la organización”



5 retos actuales de un directivo



Las habilidades directivas son todos aquellos conocimientos y capacidades necesarios para el desempeño de cualquier actividad de gestión y liderazgo. Para muchos, poseer estas habilidades es un factor importante para su crecimiento profesional, personal y dentro de un equipo de trabajo.

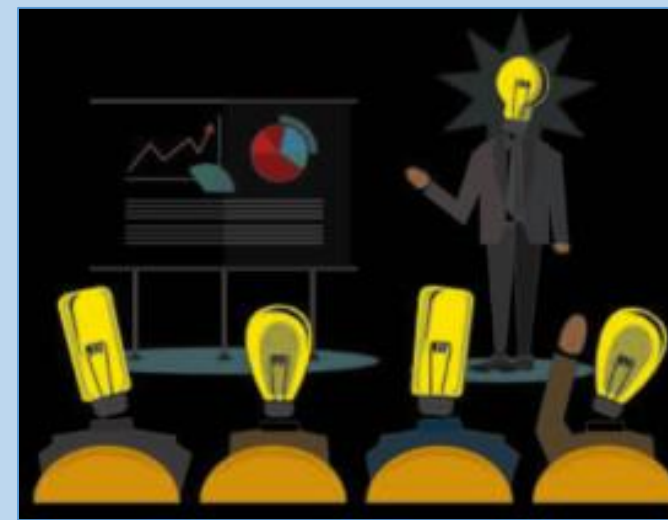

Fuente:
<https://www.adehon.org/es/liderazgo-y-direccion-de-organizaciones/>

Liderazgo. Es la habilidad para motivar a las personas a tu cargo para que se comprometan con proyectos en común y adopten la cultura empresarial.

Dirección. Principalmente consiste en administrar el trabajo y garantizar que cada miembro del equipo cumpla eficientemente con sus tareas.

Habilidades directivas esenciales



Fuente:
<https://direccionyliderazgo.com/dirigir-o-liderar/>



Fuente:
<https://es.slideshare.net/pheniix1/direccion-y-liderazgo-24457911>

La dirección dice qué hacer y los líderes dicen cómo hacerlo

Bibliografía:

Universidad del sureste, [UDS],2022,antología “dirección y liderazgo”.