



**Mi Universidad**

*Mi Universidad*

***NOMBRE DEL ALUMNO***

*Margarita del Carmen Gómez Morales*

***NOMBRE DEL TEMA***

Definición y conceptos básicos

Antecedentes históricos

***PARCIAL***

1

***NOMBRE DE LA MATERIA***

*Epidemiología*

***NOMBRE DEL PROFESOR***

*Jaime Herelia Cerón*

***NOMBRE DE LA LICENCIATURA***

*Enfermería*

***CUATRIMESTRE***

4



# Definición y conceptos básicos

La epidemiología no sólo estudia enfermedades sino todo tipo de fenómenos relacionados con la salud, entre los que se encuentran causas de muerte como los accidentes o suicidios, hábitos de vida como el consumo de tabaco o la dieta y el uso de servicios de salud o la calidad de vida relacionada con la salud, entre otros

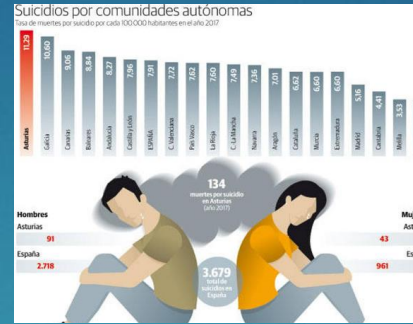

Los determinantes de estos fenómenos son todos los factores físicos, biológicos, sociales, culturales y de comportamiento que influyen sobre la salud.



cuando el eje de clasificación son los fenómenos sanitarios surgen ramas como la epidemiología cardiovascular, del cáncer, o de los servicios sanitarios.

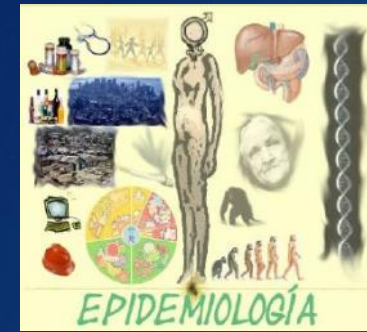

La epidemiología es la disciplina científica que estudia la frecuencia y distribución de fenómenos relacionados con la salud



La epidemiología clínica estudia la frecuencia y distribución de las consecuencias de la enfermedad y sus determinantes, los factores pronósticos.

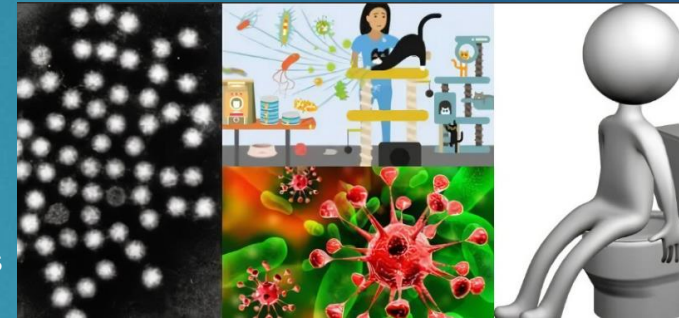

Fijarse en sujetos enfermos en los que miden posibles factores pronósticos y los sigue para observar la evolución de la enfermedad.

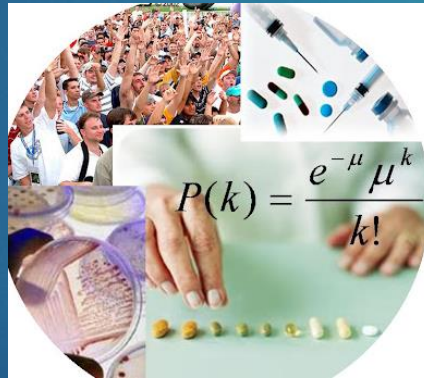

La epidemiología es una disciplina básica de la salud pública y de la medicina clínica, porque sus conocimientos pueden y deben ser aplicados al control de problemas de salud en ambos campos.

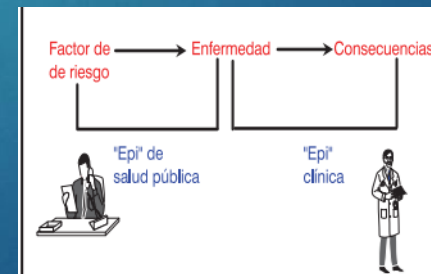

La epidemiología de salud pública estudia la primera parte de esta cadena de sucesos, es decir, la frecuencia y distribución de la enfermedad y sus determinantes, factores de riesgo o protección



## Antecedentes históricos

La epidemiología es la rama de la salud pública que tiene como propósito describir y explicar la dinámica de la salud poblacional.



La aparición de plagas a lo largo de la historia también fue registrada en la mayor parte de los libros sagrados

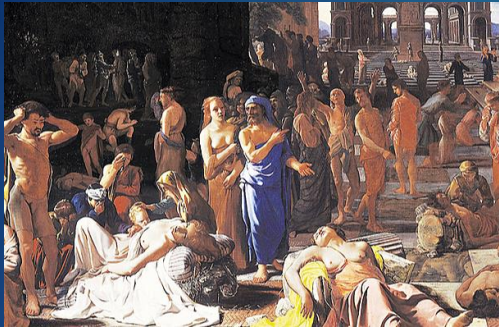

### El Talmud

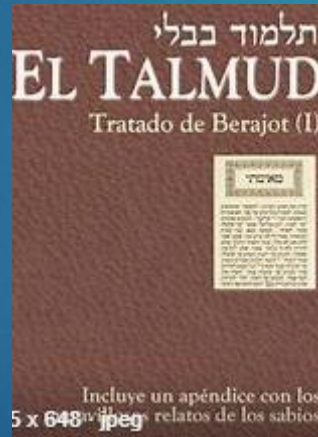

Adicionalmente contienen las primeras normas para prevenir las enfermedades contagiosas.

### El Corán

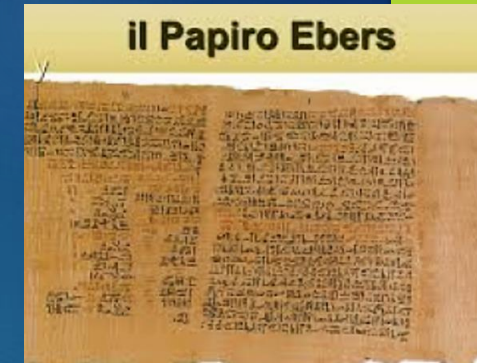
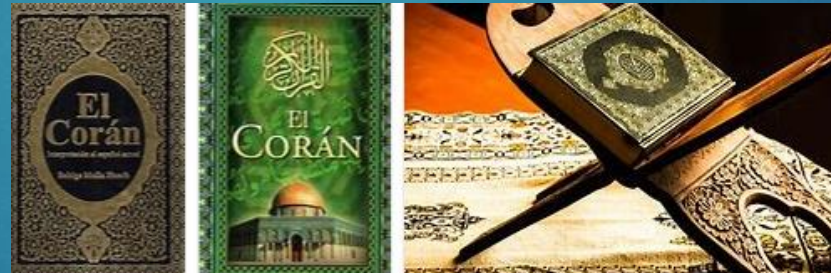

### il Papiro Ebers

El papiro de Ebers, que menciona unas fiebres pestilentes –probablemente malaria– que asolaron a la población de las márgenes del Nilo alrededor del año 2000 a.C.



De estas descripciones, destaca la de la plaga que obligó a Mineptah, el faraón egipcio que sucedió a Ramsés II, a permitir la salida de los judíos de Egipto, alrededor del año 1224 a.C.

En especial en la Biblia

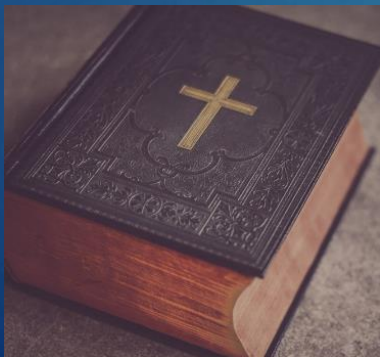

**BIBLIOGRAFIA**

**Antología UDS**

**IMÁGENES EN LA WEB RELACIONADAS A CADA CONCEPTO**