



Mi Universidad

SUPERNOTA

Nombre del Alumno **DANIEL ARMANDO ALVARADO GUZMÁN.**

Nombre del tema **DEFINICION, CONCEPTO Y ANTECEDENTES HISTORICOS**

Parcial **I**

Nombre de la Materia **EPIDEMIOLOGIA**

Nombre del profesor **JAIME HELERIA**

Nombre de la licenciatura **ENFERMERIA.**

Cuatrimestre **4to.**

Lugar y Fecha de elaboración **07 DE NOVIEMBRE DE 2022.**



disciplina científica que estudia la frecuencia y distribución de fenómenos relacionados con la salud y sus determinantes en poblaciones específicas

El estudio incluye las investigaciones caracterizadas por la simple vigilancia y observación de fenómenos para medir su magnitud y sugerir hipótesis sobre su origen.



La epidemiología no sólo estudia enfermedades sino todo tipo de fenómenos relacionados con la salud, entre los que se encuentran causas de muerte como los accidentes o suicidios



estudia la primera parte de esta cadena de sucesos, es decir, la frecuencia y distribución de la enfermedad y sus determinantes, factores de riesgo o protección



EPIDEMIOLOGIA

La epidemiología es la rama de la salud pública que tiene como propósito describir y explicar la dinámica de la salud poblacional, identificar los elementos que la componen y comprender las fuerzas que la gobiernan, a fin de intervenir en el curso de su desarrollo natural.

HISTORIA DE LA EPIDEMIOLOGÍA

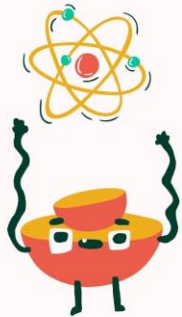

La epidemiología investiga:

- Distribución y frecuencia de las enfermedades
- Los riesgos de salud
- consecuencias de las enfermedades



La transformación de la epidemiología en una ciencia ha tomado varios siglos, y puede decirse que es una ciencia joven. Todavía en 1928, el epidemiólogo inglés Clifford Allchin Gill¹ señalaba que la disciplina, a pesar de su antiguo linaje, se encontraba en la infancia.

En 1776 Jenner administro la vacuna
Contra la viruela.



En 1811 Finlay demostró que la fiebre amarilla era transmitida por un mosquito, lo que fue verificado en 1900 por Res y colaboradores.

En 1915 Joseph Goldberger provocó pelagra, que es una enfermedad producida por la carencia de vitamina B12, administrando una dieta deficiente en esta vitamina.



BIBLIOGRAFIA.

- ANTOLOGIA EPIDEMIOLOGIA UDS

- https://www.google.com/search?q=antecedentes+historicos+de+la+epidemiologia&tbm=isch&ved=2ahUKEwjQ-Lnj3J77AhWGNGoFHYIZD0AQ2-cCegQIABAA&oq=antecedentes+de+la+epidemiologia&gs_lcp=CgNpbWcQARgBMgUIABCABDIGCAAQBxAeMgclABCABBAYOgQIlxAnOgQIABBDOgYIABAIEB46CAgAEAUQBxAeOggIABAIEAcQHIDnCljgJ2DBM2gAcAB4AIABhwGIAYQVkgEEMC4yMpgBAKABAaoBC2d3cy13aXotaW1nwAEB&sclient=img&ei=PF5qY9DqHYa5qtsPgrO8gAQ&bih=617&biw=1366&rlz=1C1UEAD_esMX1022MX1022#imgrc=2MBJzeBEjDr8cM