



Mi Universidad

Mi Universidad

MAPA CONCEPTUAL

Nombre del Alumno **DANIEL ARMANDO ALVARADO GUZMÁN.**

Nombre del tema **COMA, EPILEPCIA Y INFECCION DEL SNC.**

Parcial **I**

Nombre de la Materia **FISIOPATOLOGIA**

Nombre del profesor **JAIME HELERIA**

Nombre de la licenciatura **ENFERMERIA.**

Cuatrimestre **4to.**

Lugar y Fecha de elaboración **14 DE OCTUBRE DE 2022.**



COMA

Es el

estado de pérdida del conocimiento prolongada que puede ser causada por diferentes problemas

ejemplos

Lesión traumática en la cabeza

Accidente cerebrovascular

Por lo cual

Muchas personas se recuperan de un coma, otros pasan a un estado vegetativo o mueren

Pero los

Recuperan de un coma, terminan con discapacidades importantes o menores.

algunos

SINTOMAS

son

-Ojos cerrados
-Reflejos del tronco encefálico debilitado
-Las extremidades no responden

Y otros

-La persona no responde a estímulos dolorosos.
-Respiración irregular

las

CAUSAS

son

-TUMORES
-DIABETES
-FALTA DE OXIGENO
-INFECCIONES

SUSTANCIA RETICULAR ASCENDENTE

Se definen

conjunto de neuronas agrupadas en fascículos

Que se dividen

ASCIENDEN

DESCIENDEN

Que el

largo del tronco del encéfalo hasta el diencéfalo y desde allí proyectan conexiones con la corteza terrestre





EPILEPSIA

CARACTERÍSTICAS

trastorno del sistema nervioso central (neurológico) en el que la actividad cerebral normal se altera.

Al igual que

Provoca convulsiones o periodos de comportamiento y sensaciones inusuales

A diferentes

Hombres y mujeres de todas las razas

Grupos étnicos

De todas las edades

SINTOMAS

Pueden ser

- Confusión temporal
- Episodios de ausencia
- Rigidez de los músculos
- pérdida de conciencia

Pero los

Síntomas varían según la convulsión

Ya sea

Convulsiones focales

Convulsiones generalizadas

CAUSAS

No tiene

una causa identificable en aproximadamente la mitad de las personas que padecen la infección.

son

- Influencia genética
- Traumatismo craneal
- Anomalías cerebrales

FACTORES DE RIESGO

Algunos de ellos son

- Edad
- Antecedentes familiares
- Lesiones en la cabeza
- Demencia
- Infecciones cerebrales

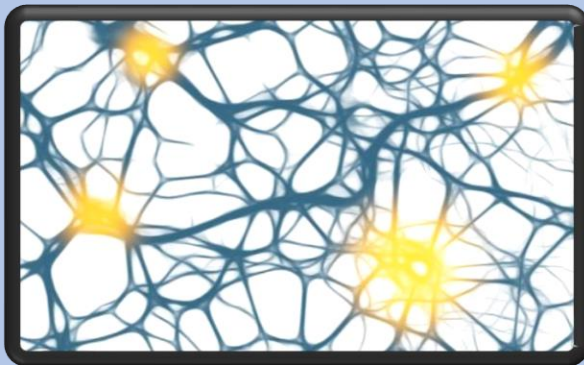

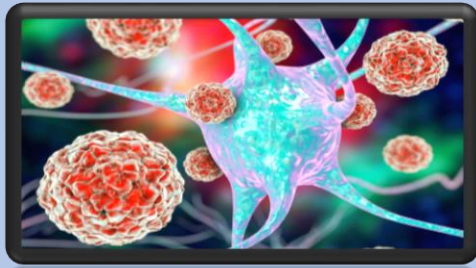

INFECCION DE SNC

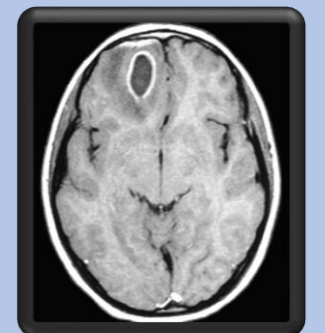
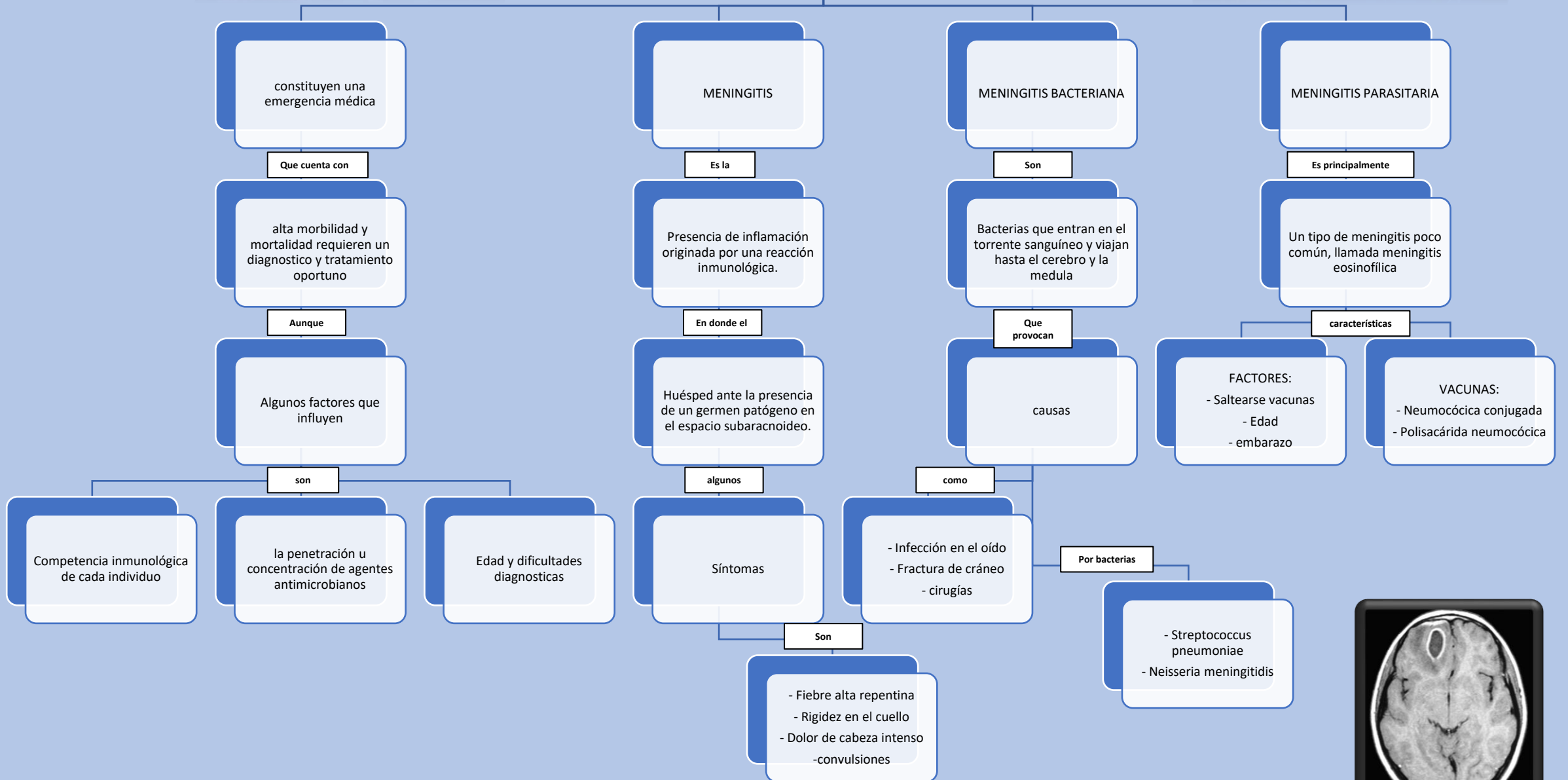

BIBLIOGRAFIA

- **ANTOLOGIA: FISIOPATOLOGIA I**