



Mi Universidad

SUPER NOTA

Nombre del Alumno: Gloria Díaz Álvarez

Nombre del tema: Causas de muerte materna

Parcial: I

Nombre de la Materia: Enfermería en el Cuidado de la Mujer

Nombre del profesor: Alfonso Velázquez Ramírez

Nombre de la Licenciatura: Enfermería

Cuatrimestre: 4to

CAUSAS DE MUERTE MATERNA

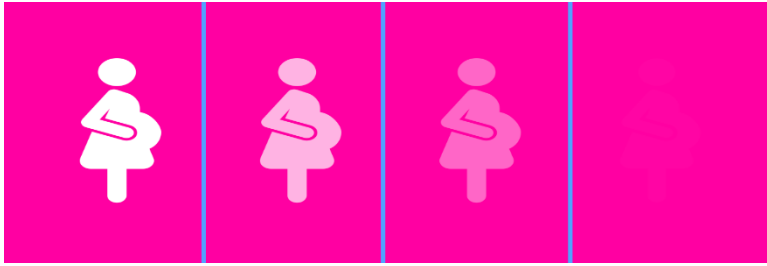

Termino estadístico que describe la muerte de una mujer durante el embarazo, el parto o el posparto.



- **Hemorragias graves:** suceden por un embarazo ectópico, aborto espontáneo, aborto séptico, mola hidatiforme, cervicitis.

25%



• Infecciones

- **Sepsis:** ocurre cuando las sustancias químicas liberadas en el torrente sanguíneo para combatir una infección desencadenan una inflamación en todo el cuerpo.

15%



- **Eclampsia:** La eclampsia se presenta después de una afección llamada preclampsia. Esta es una complicación del embarazo en la cual una mujer presenta presión arterial alta y otras afecciones.

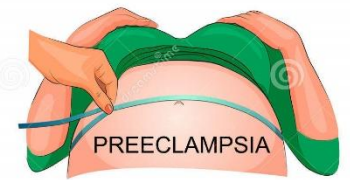

swelling

protein in the urine

arterial hypertension

12%

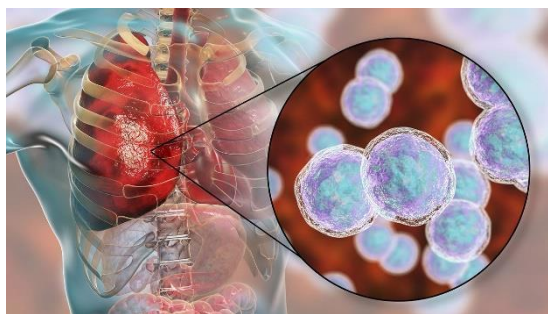

• Enfermedades de sistema respiratorio:

- 1.-Neumonía: infección que inflama los sacos aéreos de uno o ambos pulmones.
- 2.-Influenza: Por el virus A H1N1.

5.5%

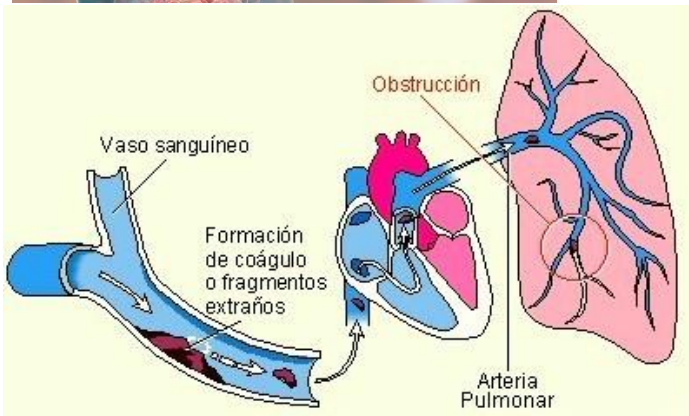

- **Embolia amniótica:** ocurre cuando el líquido amniótico, el líquido que rodea al bebé en el útero durante el embarazo, o material fetal, como células fetales, ingresa en el torrente sanguíneo de la madre.

3.7%

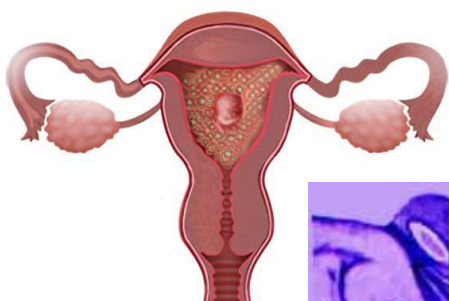
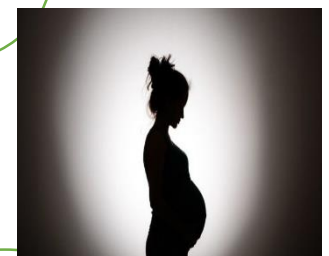

- Embarazo molar: caracterizada por el crecimiento anormal de trofoblastos, las células que normalmente se convierten en la placenta.

0.5%



- **Trauma obstétrico:** Lesiones producidas en el feto a consecuencia de fuerzas mecánicas (compresión, tracción) durante el trabajo de parto.

0.8%

BIBLIOGRAFIAS

<https://medlineplus.gov/spanish/ency/article/000899.htm>

<https://www.msdmanuals.com/es-mx/hogar/salud-femenina/s%C3%ADntomas-durante-el-embarazo/sangrado-vaginal-en-el-primer-trimestre-del-embarazo>

[https://www.msdmanuals.com/es-mx/professional/ginecolog%C3%ADa-y-obstetricia/anomal%C3%ADas-y-complicaciones-del-trabajo-de-parto-y-el-parto/trabajo-de-parto-prolongado#:~:text=10.1097%2FAOG.0b013e3181fdef6e-.Etiolog%C3%ADa,o%20mal%20posicionado%20\(distocia%20fetal](https://www.msdmanuals.com/es-mx/professional/ginecolog%C3%ADa-y-obstetricia/anomal%C3%ADas-y-complicaciones-del-trabajo-de-parto-y-el-parto/trabajo-de-parto-prolongado#:~:text=10.1097%2FAOG.0b013e3181fdef6e-.Etiolog%C3%ADa,o%20mal%20posicionado%20(distocia%20fetal)

<https://www3.paho.org/relacsis/index.php/es/foros-relacsis/foro-becker-fci-oms/61-foros/consultas-becker/771-causas-obstetricas-directas-de-mortalidad-materna#:~:text=muertes%20obst%C3%A9tricas%20indirectas%3A%20las%20muertes,efectos%20fisiol%C3%B3gicos%20propios%20del%20embarazo.>

<http://www.dgis.salud.gob.mx/descargas/pdf/MortalidadMaterna2009.pdf>

<https://www.msdmanuals.com/es-do/hogar/salud-femenina/c%C3%A1nceres-del-aparato-reproductor-femenino/mola-hidatiforme>