



Nombre del Alumno: BARTOLA BERNAL ALVAREZ

Nombre del tema: CAUSA DE MUERTE MATERNA

Nombre de la Materia: ENFERMERIA EN EL CUIDADO
DE LA MUJER

Nombre del Profesor: L.E.O. ALFONSO VELAZQUEZ
RAMIREZ

Nombre de la Licenciatura: ENFERMERIA

Cuatrimestre: 4° "A"

Pichucalco, Chiapas a 16 de Octubre de 2022.



CAUSAS DE

MUERTE MATERNA



Es la muerte de una mujer mientras está embarazada o dentro de los 42 días siguientes a la terminación del embarazo, independiente de su duración y lugar, debida a cualquier causa relacionada con la gestación o agravada por ésta o con su forma de atención, pero no por causas accidentales o incidentales.



CAUSAS



- Hemorragias
- Enfermedad hipertensiva del embarazo
- Infecciones
- Aborto
- Eclampsia y preeclampsia
- Parto obstruido

FACTORES DE RIESGO

Son múltiples dentro de ellos se mencionan: multiparidad, embarazos no deseados, intervalo intergenésico corto, embarazo en la adolescencia, ausencia de control prenatal, desconocimiento de los signos de alarma del embarazo, parto y puerperio, demora en acudir al establecimiento de salud en busca de ayuda, entre otros.

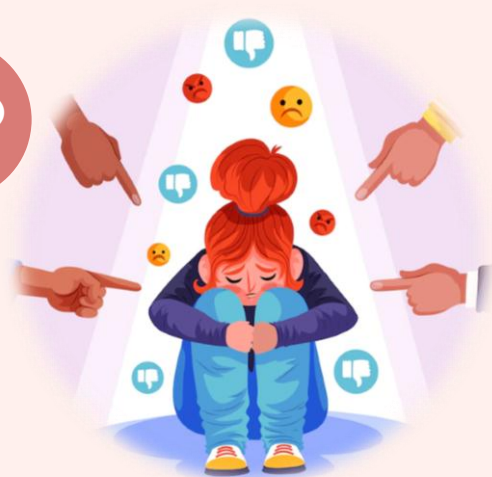

DIAGNÓSTICO BÁSICO

1. Muerte durante el embarazo temprano.
2. Sangrado antes del parto.
3. Sangrado durante el parto.
4. Sangrado posparto.
5. Parto obstruido.
6. Enfermedad hipertensiva.
7. Sepsis.

DIAGNÓSTICOS ESPECÍFICOS

- a) Ectópico
- b) Aborto: 1. Espontáneo, 2. Inducido y 3. Séptico
- c) Placenta previa
- d) Desprendimiento prematuro de placenta
- e) Placenta retenida
- f) Atonía uterina
- g) Trauma
- h) Retención de restos placentarios
- i) Ruptura del útero
- j) Otra causa
- k) Preeclampsia
- l) Eclampsia
- m) Hipertensión crónica
- n) Relacionadas con RPM
- o) Tejido placentario retenido
- p) Vía urinaria
- q) Posoperatoria



OTROS FACTORES

- La pobreza
- La distancia
- La falta de información
- La inexistencia de servicios adecuados
- Las prácticas culturales



RAZON DE MORTALIDAD MATERNA

Muerte maternas (directas e indirectas)
 $RMM = \frac{\text{Número de muertes maternas}}{\text{Nº de nacidos vivos}} \times 100\,000 \text{ hab.}$

TASA DE MORTALIDAD MATERNA

Muerte maternas (directas e indirectas)
 $TMM = \frac{\text{Número de muertes maternas}}{\text{Nº mujeres en edad fértil (15 a 49 años)}} \times 100\,000 \text{ hab.}$

Referencia bibliográfica:

- Guías para la vigilancia epidemiológica de la mortalidad materna. Washington, D.C. OPS;1999
- Mortalidad materna. Ayuda en acción.
- Organización Panamericana de la Salud. Salud Materna
- Observatorio de igualdad de género de América Latina y el Caribe