



**Mi Universidad**

**Súper nota**

*Nombre del Alumno: LEONARDO DANIEL CALZADA CARDENAS*

*Nombre del tema: Definición y conceptos básicos, Antecedentes históricos*

*Parcial: 4°*

*Nombre de la Materia: Epidemiología*

*Nombre del profesor: JAIME HELERIA CERON*

*Nombre de la Licenciatura: En Enfermería*

*Cuatrimestre: 4°*

La epidemiología es la disciplina científica que estudia la frecuencia y distribución de fenómenos relacionados con la salud y sus determinantes en poblaciones específicas, y la aplicación de este estudio al control de problemas de salud.



Los fenómenos relacionados con la salud y sus posibles determinantes dan lugar a algunas de las clasificaciones de las ramas de la epidemiología. Así, cuando el eje de clasificación son los fenómenos sanitarios surgen ramas como la epidemiología cardiovascular, del cáncer, o de los servicios sanitarios.



La historia natural de una enfermedad es el conjunto de sucesos que van desde que un sujeto o grupo de sujetos resulta expuesto a las primeras causas de una enfermedad hasta que ésta se desarrolla y finalmente se resuelve con la curación total, la curación con secuelas o la muerte.

## DEFINICION Y CONCEPTOS BASICOS

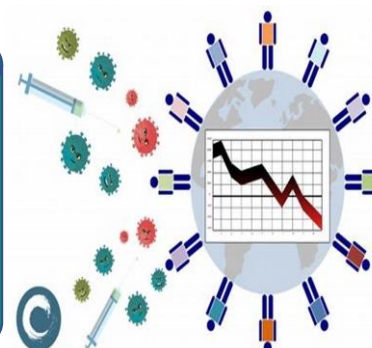

La epidemiología clínica estudia la frecuencia y distribución de las consecuencias de la enfermedad y sus determinantes, los factores pronósticos. Para ello, suele fijarse en sujetos enfermos en los que miden posibles factores pronósticos y los sigue para observar la evolución de la enfermedad.



El estudio incluye las investigaciones caracterizadas por la simple vigilancia y observación de fenómenos para medir su magnitud y sugerir hipótesis sobre su origen. Este tipo de investigaciones reciben el calificativo de descriptivas





Actualmente, se acepta que para cumplir con su cometido la epidemiología investiga la distribución, frecuencia y determinantes de las condiciones de salud en las poblaciones humanas así como las modalidades y el impacto de las respuestas sociales instauradas para atenderlas.

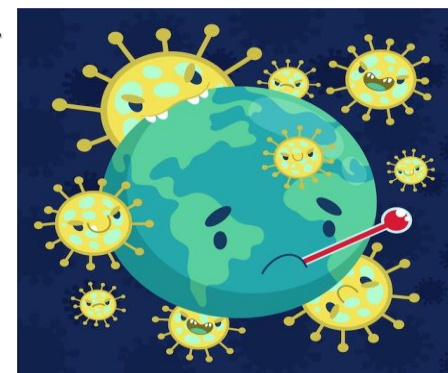

d) las formas de control de las enfermedades, de sus consecuencias y de sus riesgos, y e) las modalidades e impacto de las respuestas adoptadas para atender todos estos eventos. Para su operación, la epidemiología combina principios y conocimientos generados por las ciencias biológicas y sociales y aplica metodologías de naturaleza cuantitativa y cualitativa.

## ANTECEDENTES HISTORICOS



La epidemiología es la rama de la salud pública que tiene como propósito describir y explicar la dinámica de la salud poblacional, identificar los elementos que la componen y comprender las fuerzas que la gobiernan, a fin de intervenir en el curso de su desarrollo natural.



En consecuencia, la epidemiología investiga, bajo una perspectiva poblacional: a) la distribución, frecuencia y determinantes de la enfermedad y sus consecuencias biológicas, psicológicas y sociales; b) la distribución y frecuencia de los marcadores de enfermedad; c) la distribución, frecuencia y determinantes de los riesgos para la salud;



Para la epidemiología, el término condiciones de salud no se limita a la ocurrencia de enfermedades y, por esta razón, su estudio incluye todos aquellos eventos relacionados directa o indirectamente con la salud, comprendiendo este concepto en forma amplia.

# BIBLIOGRAFIA

- ANDERS AHLBOM, FUNDAMENTOS DE EPIDEMIOLOGIA, SIGLO XX EDITORES, 2009.
- RAYMOND S GREENBERG, EPIDEMIOLOGIA MEDICA, EL MANUAL MODERNO, 2012.
- ANDERS AHLBOM, FUNDAMENTOS DE EPIDEMIOLOGIA, SIGLO XX EDITORES, 2012.
- ALVARO MORALES, EPIDEMIOLOGIA CLÍNICA, MAC GRAW HILL 2012.
- HERNÁNDEZ, EPIDEMIOLOGIA Y SALUD PÚBLICA, MAC GRAW HILL 2007.
- MAURICIO HERNÁNDEZ, EPIDEMIOLOGIA, MAC GRAW HILL, 2014.