



**Mi Universidad**

*Nombre del Alumno: José Manuel Gómez*

*Nombre del tema: definición y conceptos básicos y antecedentes históricos*

*Nombre de la Materia: Epidemiología*

*Nombre del profesor: Jaime helaría cerón*

*Nombre de la Licenciatura: Enfermería*

*Cuatrimestre: 4to A*

# DEFINICIÓN Y CONCEPTOS BÁSICOS

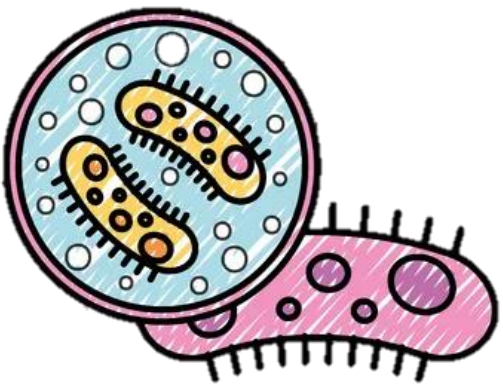

La epidemiología es la disciplina científica que estudia la frecuencia y distribución de fenómenos relacionados con la salud y sus determinantes en poblaciones específicas, y la aplicación de este estudio al control de problemas de salud.

La historia natural de una enfermedad es el conjunto de sucesos que van desde que un sujeto o grupo de sujetos resulta expuesto a las primeras causas de una enfermedad hasta que ésta se desarrolla y finalmente se resuelve con la curación total, la curación con secuelas o la muerte.

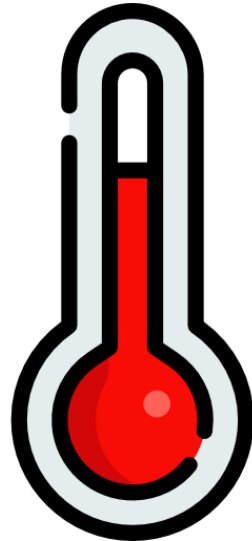
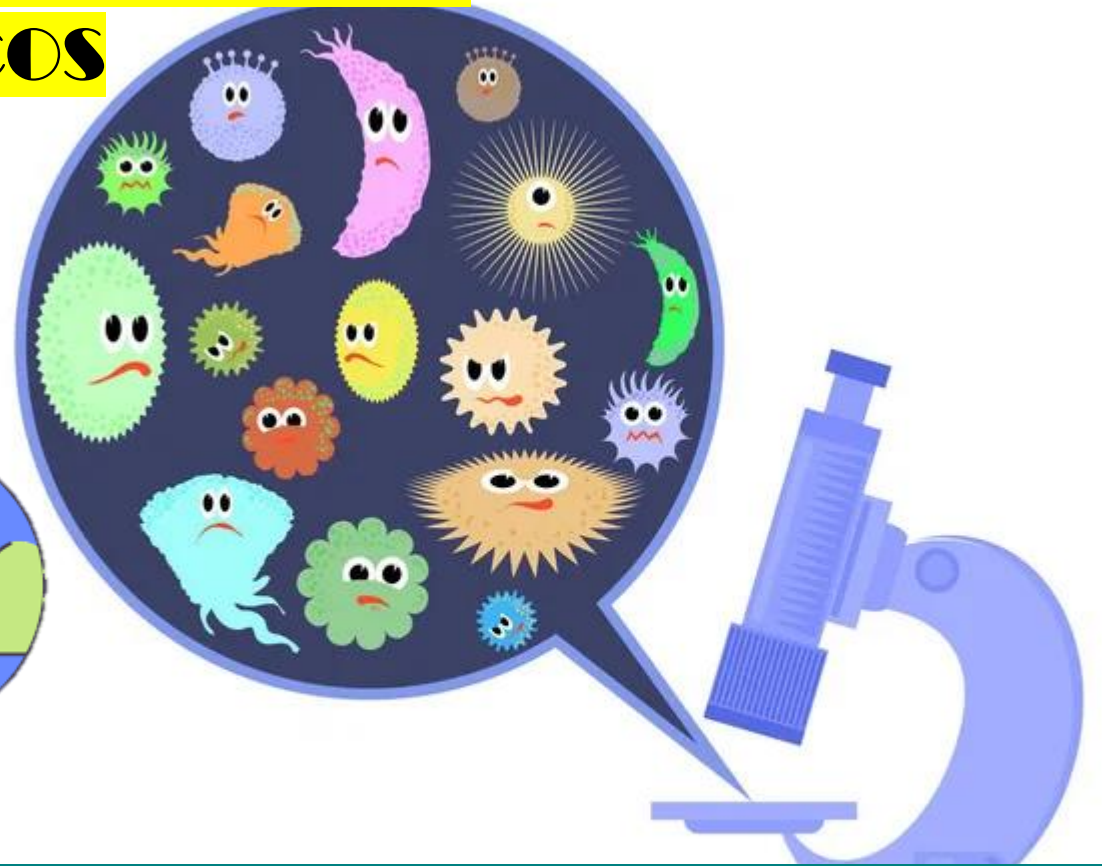

La epidemiología no sólo estudia enfermedades sino todo tipo de fenómenos relacionados con la salud, entre los que se encuentran causas de muerte como los accidentes o suicidios, hábitos de vida como el consumo de tabaco o la dieta y el uso de servicios de salud o la calidad de vida relacionada con la salud, entre otros.

# ANTECEDENTES HISTÓRICOS.

Todavía en 1928, el epidemiólogo inglés Clifford Allchin Gill<sup>1</sup> señalaba que la disciplina, a pesar de su antiguo linaje, se encontraba en la infancia.

En consecuencia, la epidemiología investiga, bajo una perspectiva poblacional:

- ❑ la distribución, frecuencia y determinantes de la enfermedad y sus consecuencias biológicas, psicológicas y sociales.
- ❑ la distribución y frecuencia de los marcadores de enfermedad
- ❑ la distribución, frecuencia y determinantes de los riesgos para la salud.
- ❑ las formas de control de las enfermedades, de sus consecuencias y de sus riesgos.
- ❑ las modalidades e impacto de las respuestas adoptadas para atender todos estos eventos. Para su operación, la epidemiología combina principios y conocimientos generados por las ciencias biológicas y sociales y aplica metodologías de naturaleza cuantitativa y cualitativa.

La epidemiología es la rama de la salud pública que tiene como propósito describir y explicar la dinámica de la salud poblacional, identificar los elementos que la componen y comprender las fuerzas que la gobiernan, a fin de intervenir en el curso de su desarrollo natural.

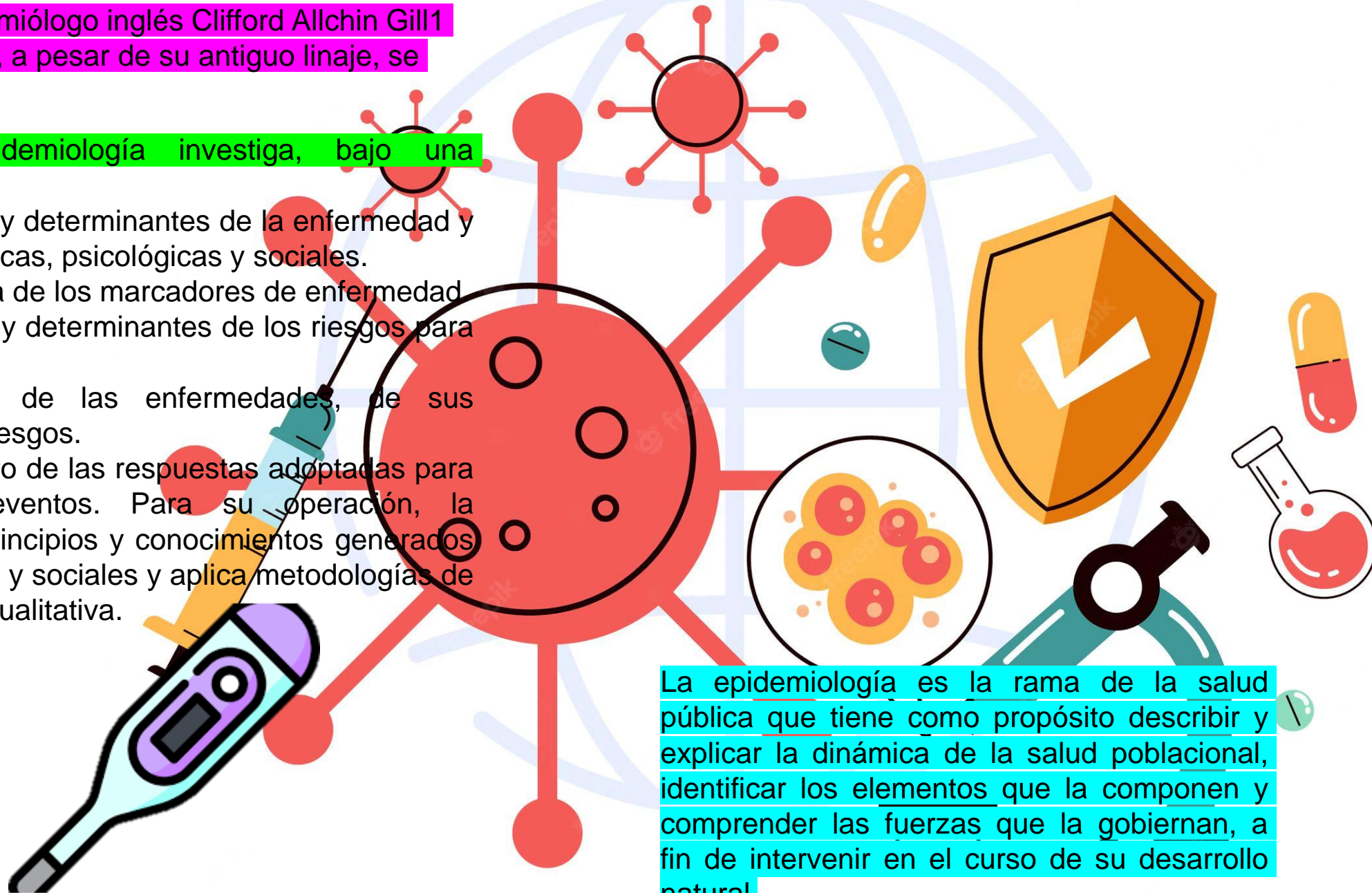

# BIBLIOGRAFÍA

Anders ahlbom, fundamentos de epidemiologia, siglo xx editores, 2009.

Raymond s greenberg, epidemiologia medica, el manual moderno, 2012.

Anders ahlbom, fundamentos de epidemiologia, siglo xx editores, 2012.

Alvaro morales, epidemiologia clínica, mac graw hill 2012.

Hernández, epidemiologia y salud pública, mac graw hill 2007.

Mauricio hernández, epidemiologia, mac graw hill, 2014