



UDS

Mi Universidad

Nombre del Alumno: Gloria Díaz Álvarez

Nombre del tema: Tipos de quemaduras

Parcial: 1

Nombre de la Materia: Enfermería clínica 1

Nombre del profesor: E.E.Q. Cecilia de la Cruz Sánchez

Nombre de la licenciatura: ENFERMERIA

Cuatrimestre: 4

Thank
You!

QUEMADURAS

¿Qué es?

Lesión o herida de los tejidos orgánicos producida por la acción del fuego y del calor, por contacto con determinados productos químicos cáusticos o corrosivos, por la electricidad, por radiación y por fricción.

Su clasificación

¿Cómo se manifiesta?

PRIMER GRADO

Se define como:

Esta quemadura leve afecta solo la capa externa de la piel (epidermis). Puede causar enrojecimiento y dolor.

Ejemplos

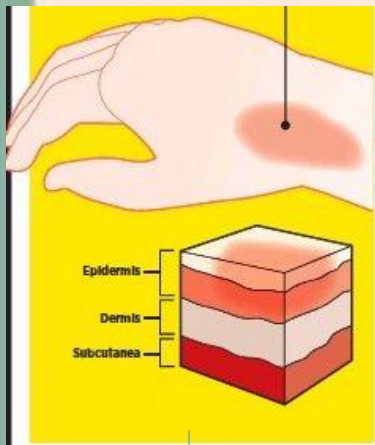

Según su:

Tratamiento

- Compresas frías
- Loción o pomadas
- Acetaminofén o ibuprofeno

SEGUNDO GRADO

Se define como:

Este tipo de quemadura afecta tanto la epidermis como la segunda capa de piel (dermis). Puede causar hinchazón y hacer que la piel se vea roja, blanca o manchada.

Ejemplos

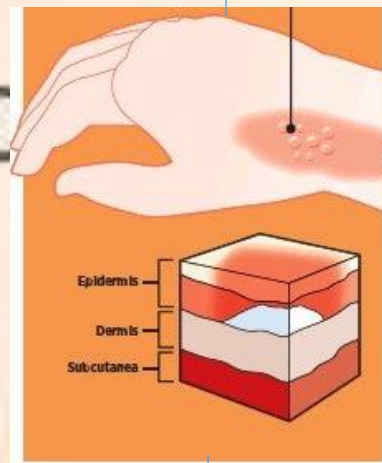

Según su:

Tratamiento

- No reventar las ampollas
- Tomar analgésicos
- Evitar frotar
- Limpiar diario
- Colocar ungüento

TERCER GRADO

Se define como:

Esta quemadura alcanza la capa de grasa que se encuentra debajo de la piel. Las zonas quemadas pueden quedar de color negro, marrón o blanco. Es posible que la piel tenga una apariencia coriácea.

Ejemplos

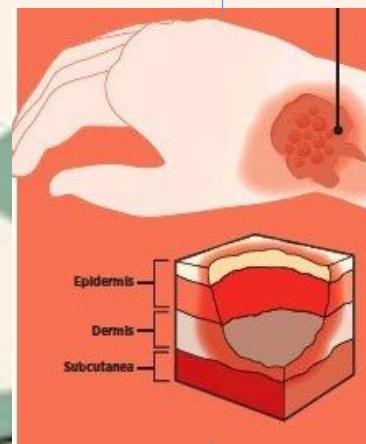

según su:

Tratamiento

- Determinar agente causal
- Limpiar la superficie de la lesión.
- Retirar los posibles elementos adheridos.
- Limpiar con agua y jabón.
- Proteger la quemadura del roce.

ETIOLOGIA

Causado por:

-Fuego, líquido caliente o vapor, metal.
-Corrientes eléctrica - Radiación
-Sustancias químicas fuertes como ácidos, lejía, solvente de pintura o gasolina



ELECTRICO



SIGNOS

según el:

GRADO 1

-Ampolla
-Enrojecimiento
-Ardor
-Duración poco día
-Descamación y destrucción de la piel.

GRADO 2

-Flictenas
-Lecho de la herida color rojo o rosado
-Muy exudativa
-Tracción de pelo negativo.

GRADO 3

-Escara
-Color: desde blanco nacarado, marrón oscuro a negro.

SINTOMAS

manifiesta:

-Dolor: leve a intenso
-Hipersensibilidad
-Sensación de prurito, escozor /quemazón.

-Hiperestesia
-Suelen ser muy dolorosas.

-Anestesia, sin sensibilidad.
-Dolor por compresión de planos subyacentes y por irritación.

CUIDADOS DE ENFERMERIA

Motorización continua, dependiendo del lugar hay que realizar cambios de posturas, retiro de ropa en el sitio de la herida, colocación de pomadas, limpieza de la herida diario si es de un grado alto.

BIBLIOGRAFÍAS

[HTTPS://WWW.MAYOCLINIC.ORG/ES-ES/DISEASES-CONDITIONS/BURNS/SYMPTOMS-CAUSES/SYC-20370539](https://www.mayoclinic.org/es-es/diseases-conditions/burns/symptoms-causes/syc-20370539)

[HTTPS://MEDLINEPLUS.GOV/SPANISH/BURNS.HTML](https://medlineplus.gov/spanish/burns.html)

[HTTPS://WWW.ELSEVIER.ES/ES-REVISTA-OFFARM-4-ARTICULO-LAS-HERIDAS-SU-TRATAMIENTO-13018317](https://www.elsevier.es/es-revista-offarm-4-articulo-las-heridas-su-tratamiento-13018317)

[HTTPS://SCHOOLNURSES.ES/TIPOS-DE-HERIDAS/](https://schoolnurses.es/tipos-de-heridas/)

[HTTP://REVISTAS.UACH.CL/HTML/CUADRCIR/V14N1/BODY/ART15.HTM](http://revistas.uach.cl/html/cuadrcir/v14n1/body/art15.htm)