

**Mi Universidad**

**Super Nota**

**Nombre del alumno: Hannia Yaritza Solórzano Pérez**  
**Nombre del tema: Comprensión de las enfermedades y los estilos de vida saludable**  
**Parcial: 1**  
**Nombre de la materia: Psicología y salud I**  
**Nombre del profesor: Liliana Villegas López**  
**Nombre de la licenciatura: Enfermería**  
**Cuatrimestre: I**



# COMPRESION DE LAS ENFERMEDADES Y LOS ESTILOS DE VIDA SALUDABLES



## UNIDAD III: Comprensión de las enfermedades

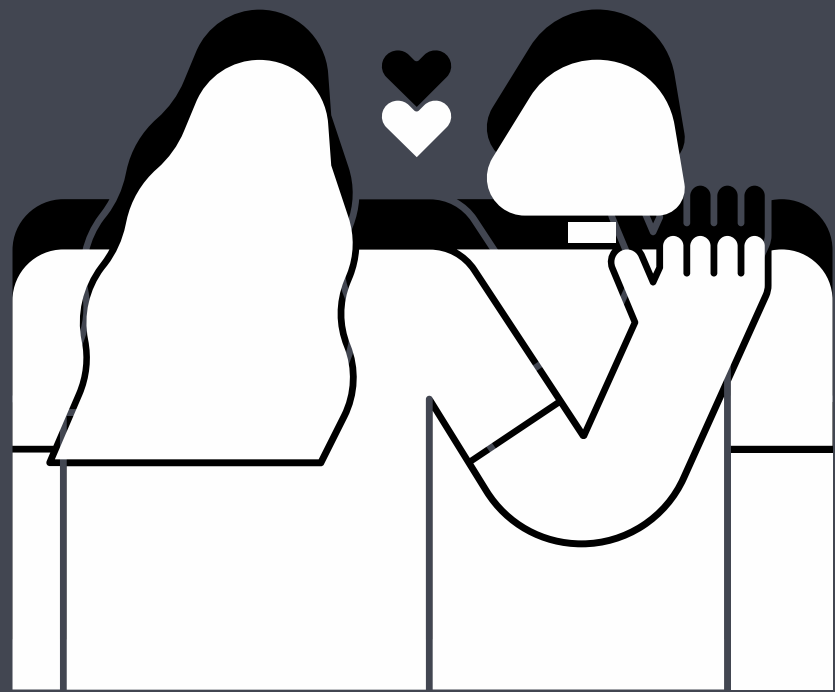

### 3.1 Modelos de cognición social y adherencia terapéutica en pacientes con cáncer

**Cuando se le diagnostica cáncer a una persona, debe enfrentar la incertidumbre de si el tratamiento que le indicaron será para curarla o sólo para aliviar las molestias o prolongar su vida o de por qué el tratamiento la hace sentir tan débil y enferma en lugar de aliviarla, cuestiones, todas, que, sin una respuesta, podrían conducir al enfermo a posponer e, incluso, a abandonar el tratamiento indicado.**



## 3.2 Modelos de cognición social

Esos modelos asumen que la conducta y las decisiones estarían basadas en un análisis subjetivo elaborado, costo-beneficio de los resultados probables de los diferentes cursos de acción, de tal manera que los individuos buscarían maximizar la utilidad y preferirían conductas asociadas con la mayor utilidad esperada

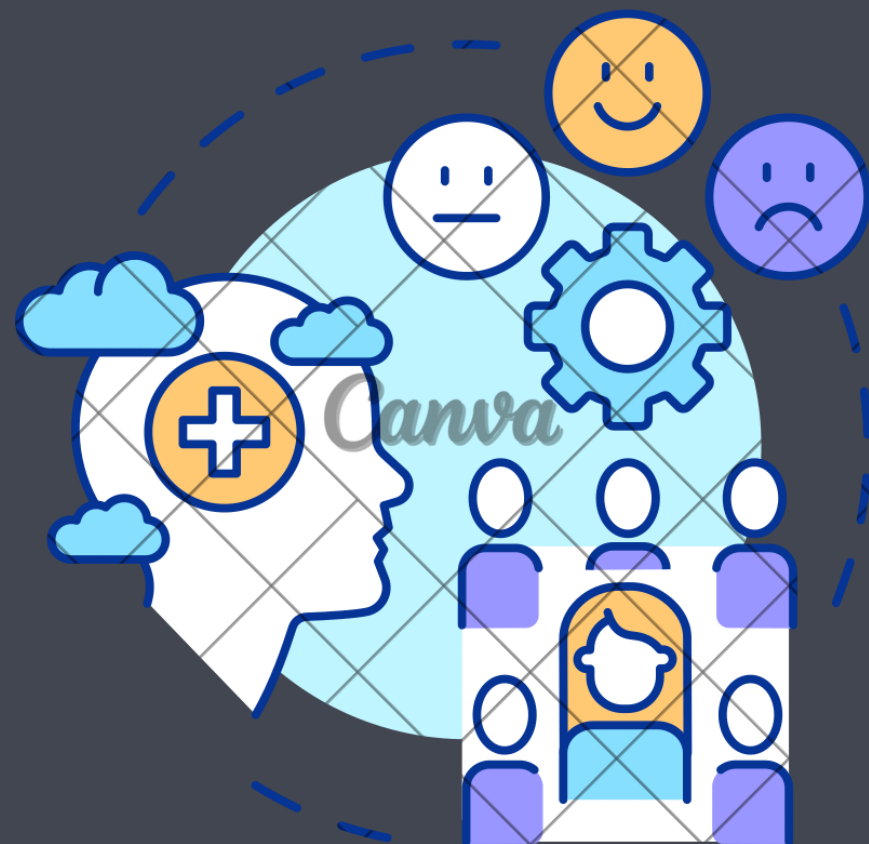

## 3.3 Técnicas de recolección de datos: observación y entrevista

La recolección de datos es una de las actividades en donde deben agruparse y se recogen elementos que son importantes dentro de un contenido específico. Comúnmente se hacen con el fin de generar información importante para el desarrollo de un trabajo determinada o un proyecto.



### 3.4 Modelo de creencias en salud (MCS)

El MCS analiza dos aspectos de las representaciones individuales de la conducta de salud en respuesta a la amenaza de la enfermedad: a) la percepción de la amenaza de la enfermedad y b) la evaluación de las conductas para contrarrestar la amenaza

Todo esto conlleva que la persona con VIH enfrente un proceso de adaptación psicológica. Lo que quiere decir, llegar a un punto de aceptación de su nueva condición, desarrollo de herramientas para enfrentar las dificultades del diagnóstico y cambios duraderos en su vida para poder manejarlo.

### 3.5 Psicología y SIDA



### **3.7 Modelos teóricos sobre la adquisición y mantenimiento de conductas de prevención**

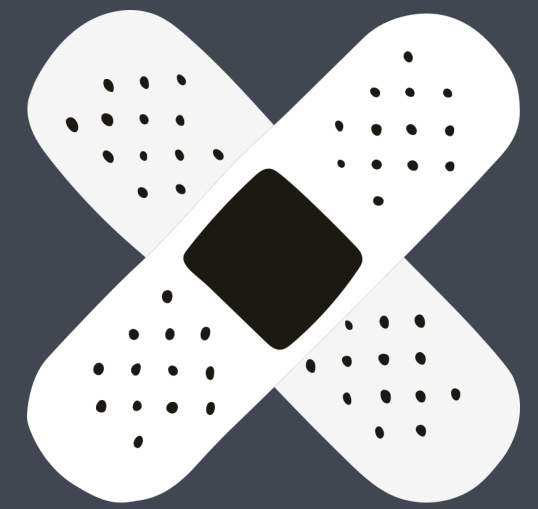

Diversos modelos teóricos de educación para la salud, señalan una serie de factores que influyen en la adopción de comportamientos de prevención y de riesgo del sida, de manera que su conocimiento pueda resultar de gran utilidad al momento de diseñar estrategias educativas para su prevención.



### **3.8 Intervención psicosocial en Diabetes**

#### **El carácter**

estresante de la enfermedad surge como consecuencia de las múltiples demandas de ajuste que ésta plantea, y depende de factores como su duración, su intensidad y gravedad, así como de la interpretación y valoración que la persona hace de su situación.

### **3.9 Terapia cognitiva, mindfulness y diabetes**

La terapia cognitivo-conductual (TCC) se basa en que la forma como la persona percibe y evalúa un acontecimiento, situación o conducta de los demás, determina la forma como piensa, siente y reacciona ante dichos eventos.

### **3.10 Hipocondría: presentación clínica**

La hipocondría es un trastorno en el que la persona interpreta síntomas somáticos como enfermedad. Esta interpretación la hace en el contexto de un intento desesperado de que esos síntomas desaparezcan porque suponen para el paciente un dolor inmenso y una amenaza de enfermedad o muerte.

### **3.11 Enfermedades cardiovasculares e hipertensión**

La enfermedad cardiovascular se caracteriza por tener una etiología multifactorial, los factores de riesgo cardiovascular se potencian entre sí y, además, se presentan frecuentemente asociados.



# UNIDAD IV: Los estilos de vida saludables

## 4.2 Variables psicológicas

Las personas, muy en especial durante el periodo de la adolescencia, se enfrentan de continuo a nuevas situaciones que les ofrecen la posibilidad de consumir bebidas alcohólicas, de fumar o de adoptar otras muchas conductas de riesgo.

## 4.3. Variable social

La Organización Mundial de la Salud define los determinantes sociales de la salud (DSS) como "las circunstancias en que las personas nacen crecen, trabajan, viven y envejecen, incluido el conjunto más amplio de fuerzas y sistemas que influyen sobre las condiciones de la vida cotidiana".

## 4.4 Variables espirituales

El concepto de espiritualidad ha ido cobrando cada vez más importancia, excedió los límites de la religión y de la moral, especialmente en el mundo occidental, hasta convertirse en un constructo estudiado ampliamente por el campo de la salud



