



Mi Universidad

CUADRO

SINOPTICO

Nombre del Alumno: GREYSI MATEO LÓPEZ

Nombre del tema: PROCESO Y AUDIENCIA INICIAL.

Parcial: I PARCIAL

Nombre de la Materia: DERECHO PROCESAL PENAL

Nombre del profesor: MONICA ELIZABETH CULEBRO GOMÉZ

Nombre de la Licenciatura: LICENCIATURA EN DERECHO

Cuatrimestre: 4 CUATRIMESTRE

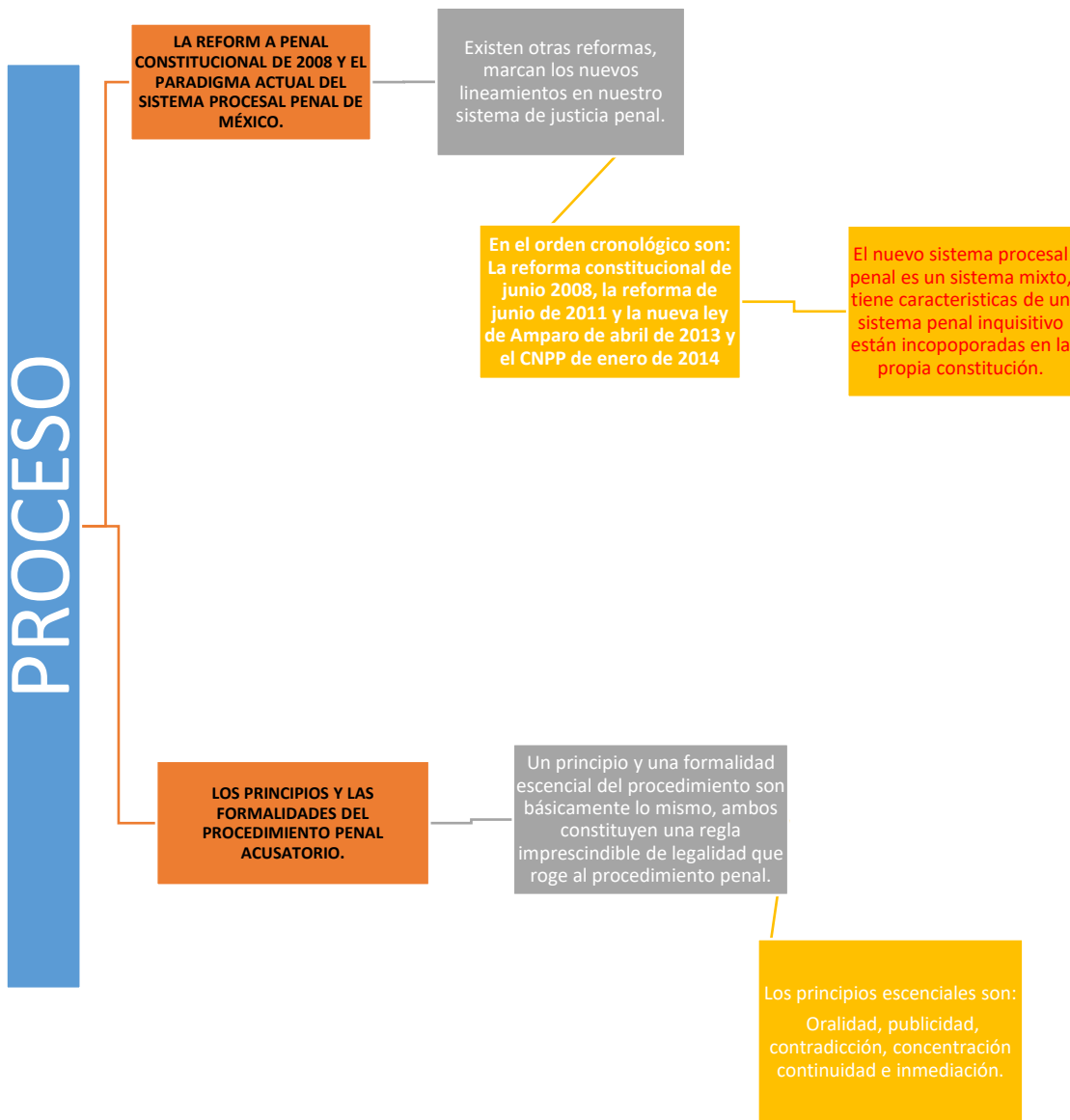

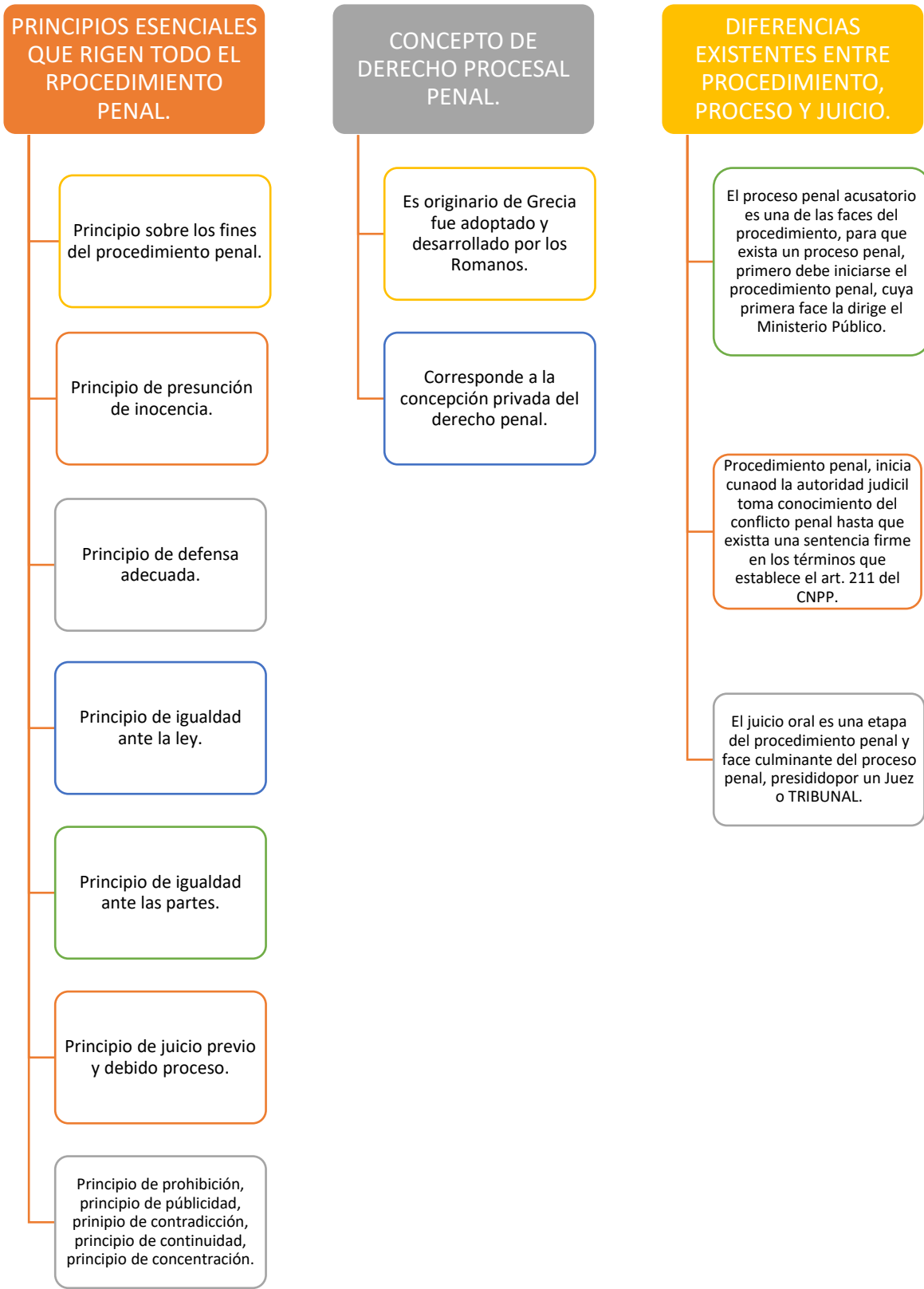



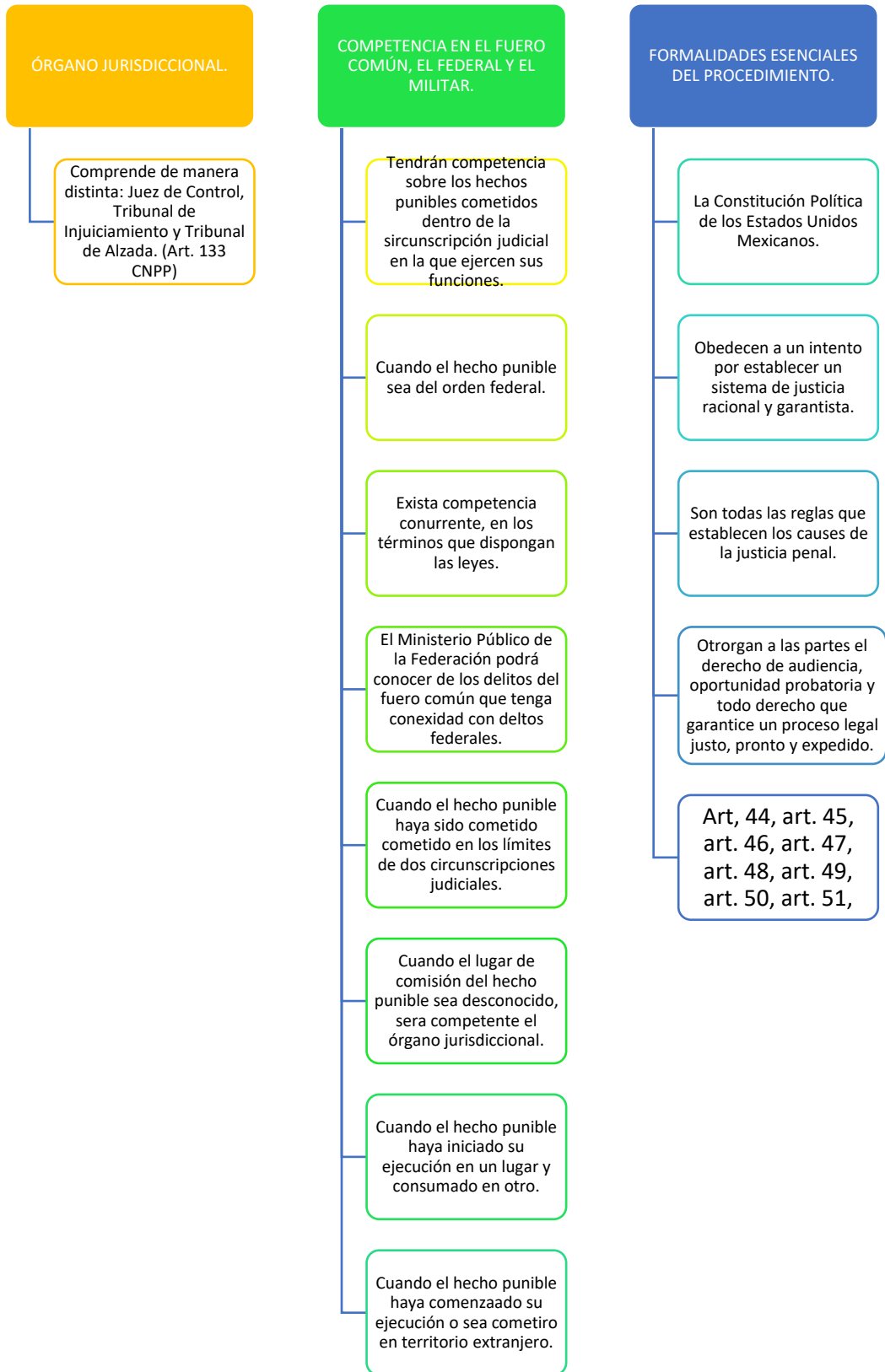

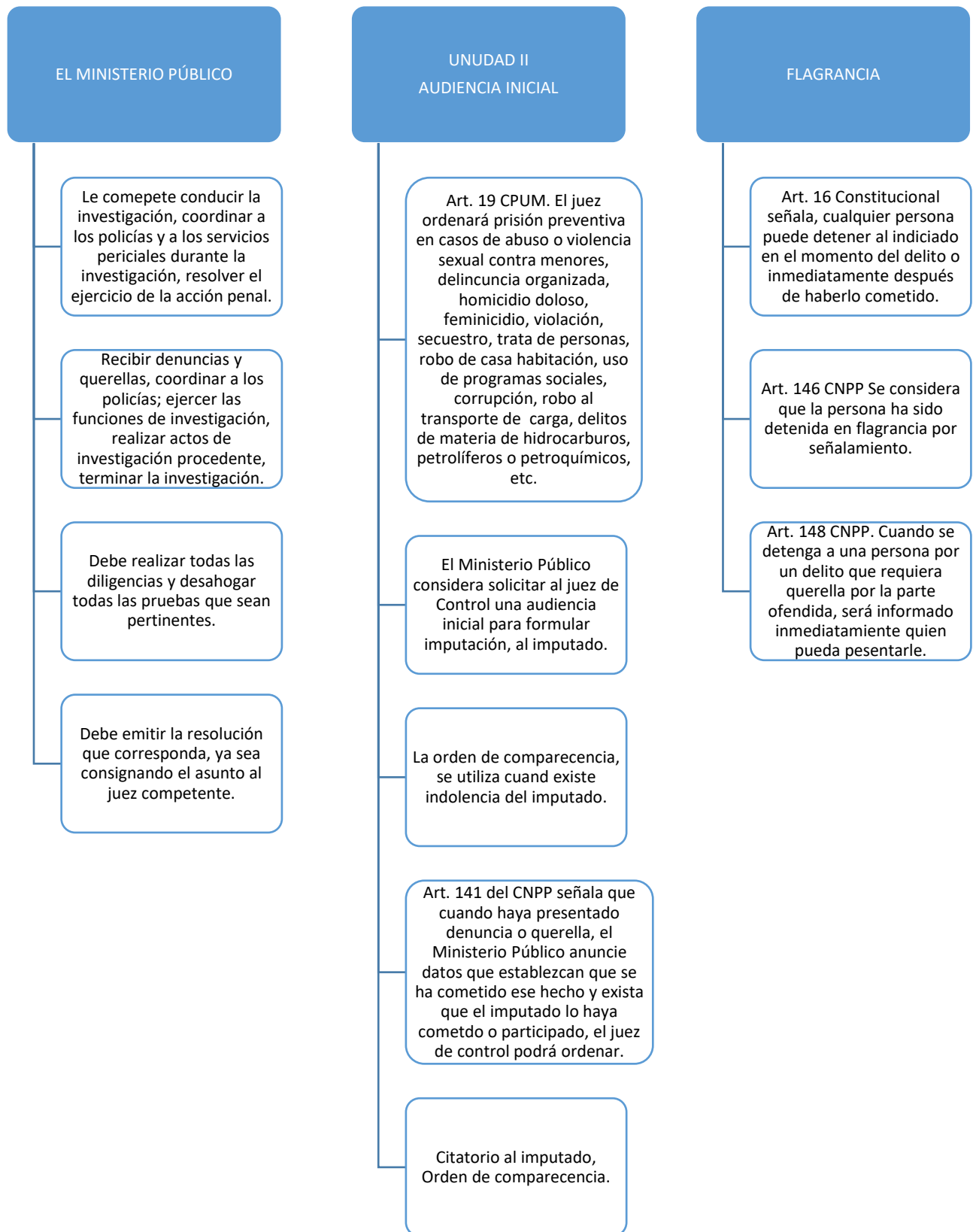

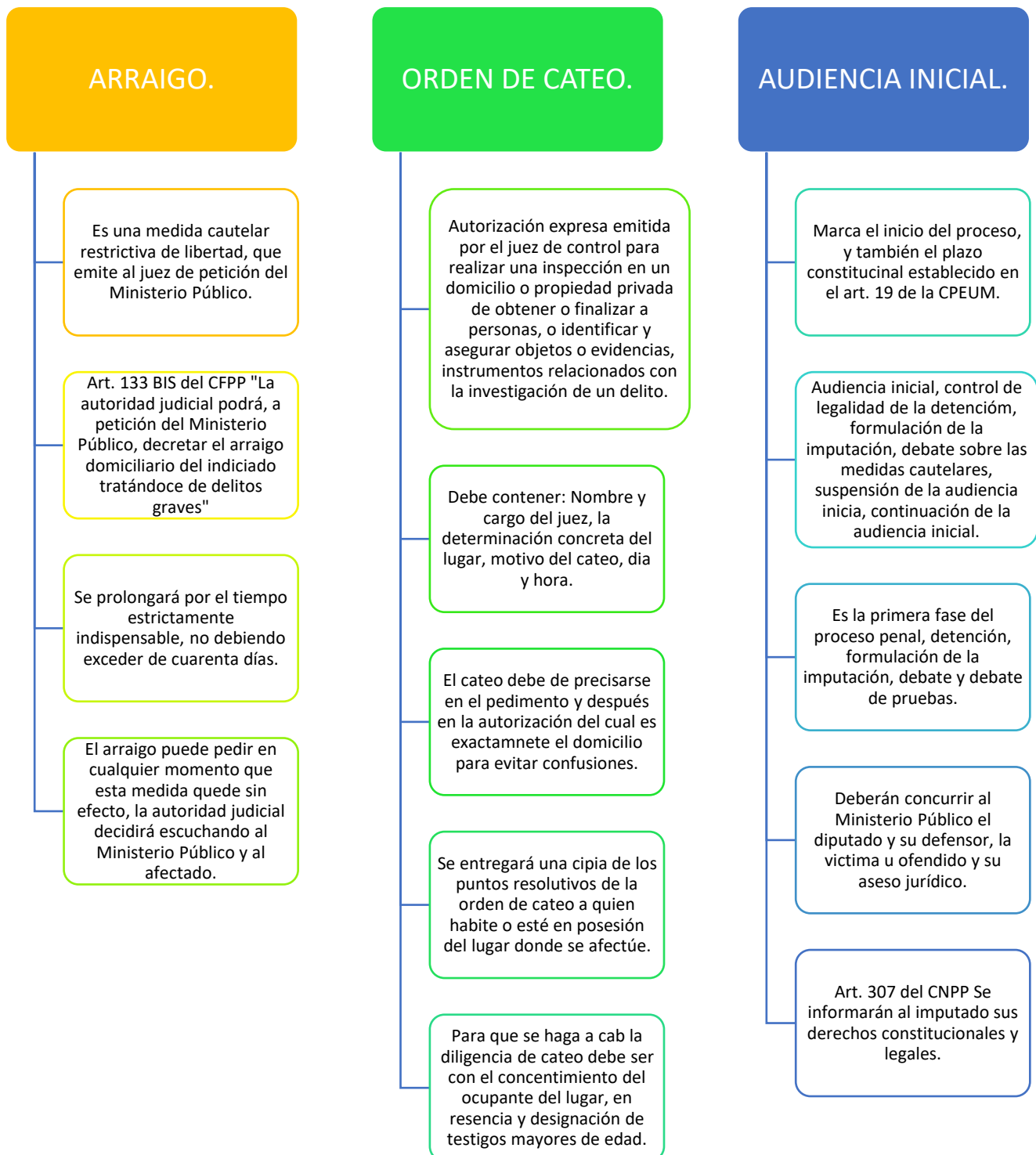

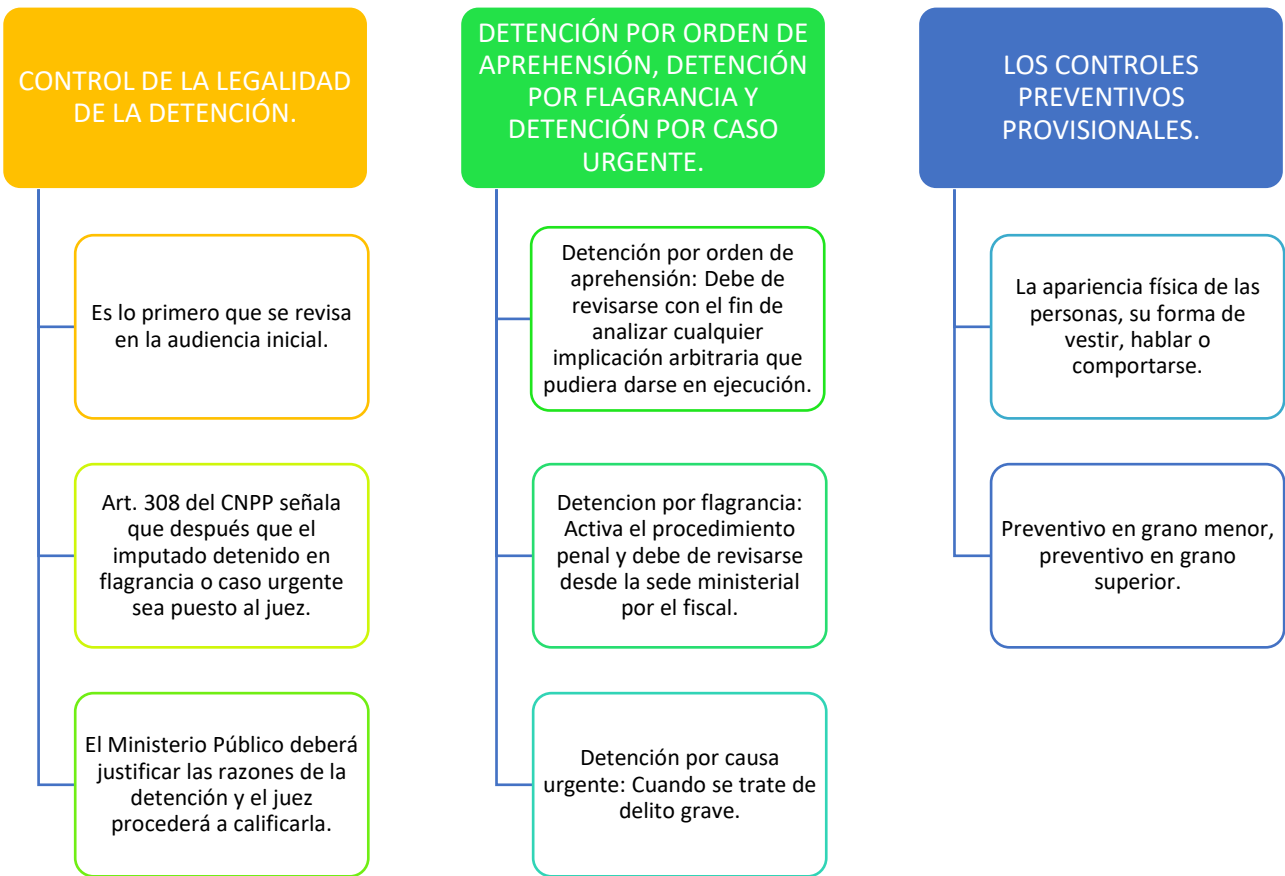

FORMULACIÓN DE LA IMPUTACIÓN.

Es la comunicación que el Ministerio Público afecta al imputado.

El Ministerio Público deberá formular la imputación, actos seguidos solicitará la vinculación del imputado a proceso sin perjuicio de plazo constitucional.

El Ministerio Público manifestare interés en formular la imputación a una persona que no este detenida, solicitará al juez de control que lo cite en libertad, señale fecha y hora.

El juez de control podrá solicitar las aclaraciones o precisiones que consideren necesarias.

CONTINUACIÓN DE LA AUDIENCIA INICIAL.

Presentación de los dtos de prueba aportados por las partes, con el desahogo de los medios de prueba que hubiese ofrecido y justificado el imputado u defensor.

Se le concederá la palabra añl Ministerio Público al Acesor Jurídico de la víctima y luego al imputado.

AUTO DE VINCULACIÓN Y NO VINCULACIÓN A PROCESO.

Lo solicite al Ministerio Público, se haya fomulaado la imputación, se otorgue al imputado oportunidad para declarar.

Que no se actualice una causa, los fundamentos y motivosdelos requisitos mencionado.