Nombre del Alumno: Josue Alfredo Diaz Sanchez

Nombre del tema: Mapa conceptual

Nombre de la Materia: Bases Fiscales

Nombre del profesor: Legmy Yanet Santizo

Nombre de la Licenciatura: Administración de empresas.

Cuatrimestre: 4to

Grupo: "A"

Frontera Comalapa, Chiapas *28 de noviembre del 2022*

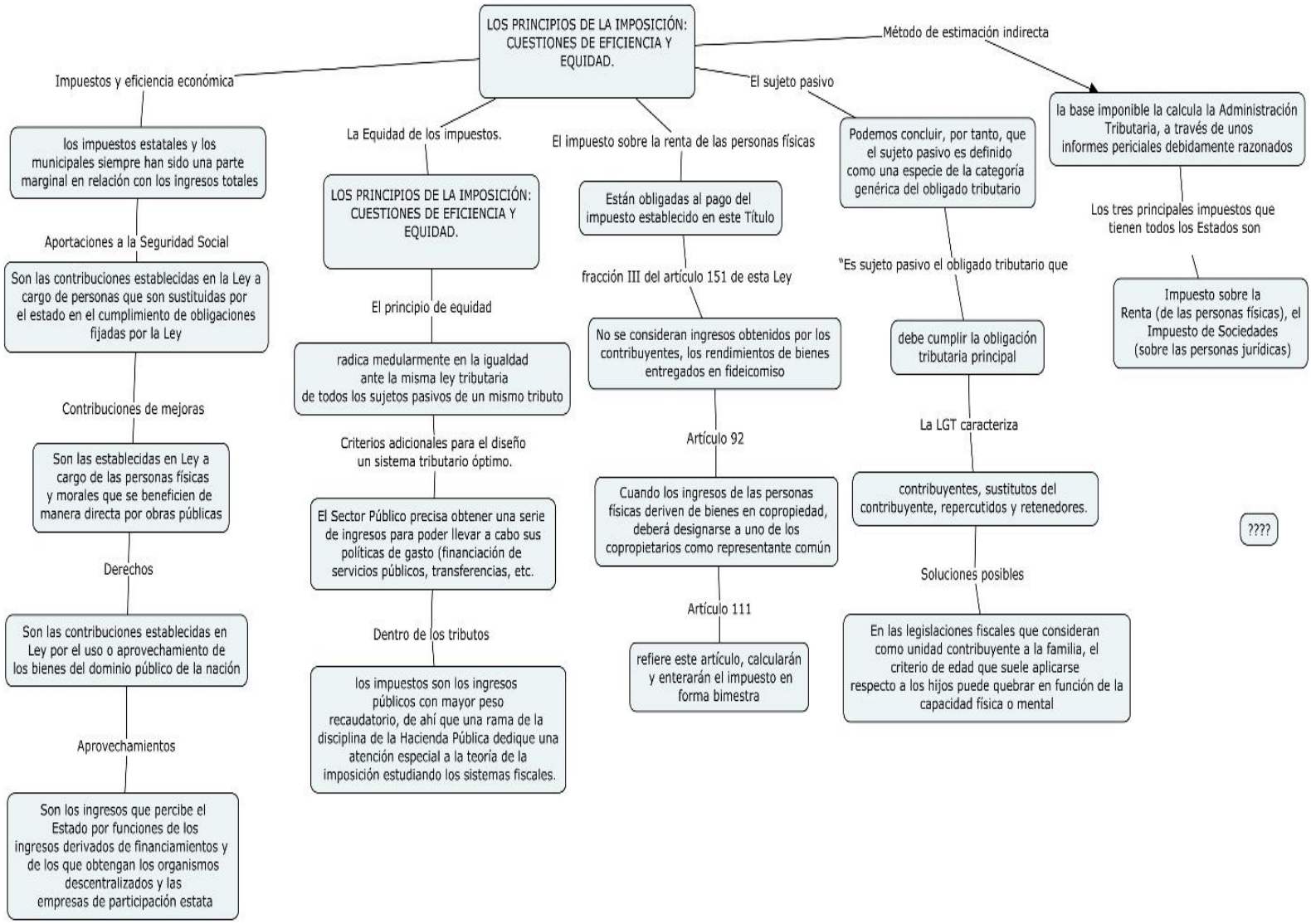
LOS PRINCIPIOS DE LA IMPOSICIÓN: CUESTIONES DE EFICIENCIA Y EQUIDAD.
Impuestos y eficiencia económica
los impuestos estatales y los municipales siempre han sido una parte marginal en relación con los ingresos totales
Aportaciones a la Seguridad Social
Son las contribuciones establecidas en la Ley a cargo de personas que son sustituidas por el estado en el cumplimiento de obligaciones fijadas por la Ley
Contribuciones de mejoras
Son las establecidas en Ley a cargo de las personas físicas y morales que se beneficien de manera directa por obras públicas
Derechos
Son las contribuciones establecidas en Ley por el uso o aprovechamiento de los bienes del dominio público de la nación
Aprovechamientos
Son los ingresos que percibe el Estado por funciones de los ingresos derivados de financiamientos y de los que obtengan los organismos descentralizados y las empresas de participación estata
La Equidad de los impuestos.
LOS PRINCIPIOS DE LA IMPOSICIÓN: CUESTIONES DE EFICIENCIA Y EQUIDAD.
El principio de equidad
radica medularmente en la igualdad ante la misma ley tributaria de todos los sujetos pasivos de un mismo tributo
Criterios adicionales para el diseño un sistema tributario óptimo.
El Sector Público precisa obtener una serie de ingresos para poder llevar a cabo sus políticas de gasto (financiación de servicios públicos, transferencias, etc.
Dentro de los tributos
los impuestos son los ingresos públicos con mayor peso recaudatorio, de ahí que una rama de la disciplina de la Hacienda Pública dedique una atención especial a la teoría de la imposición estudiando los sistemas fiscales.
El impuesto sobre la renta de las personas físicas
Están obligadas al pago del impuesto establecido en este Título
fracción III del artículo 151 de esta Ley
No se consideran ingresos obtenidos por los contribuyentes, los rendimientos de bienes entregados en fideicomiso
Artículo 92
Cuando los ingresos de las personas físicas deriven de bienes en copropiedad, deberá designarse a uno de los copropietarios como representante común
Artículo 111
refiere este artículo, calcularán y enterarán el impuesto en forma bimestra
El sujeto pasivo
Podemos concluir, por tanto, que el sujeto pasivo es definido como una especie de la categoría genérica del obligado tributario
"Es sujeto pasivo el obligado tributario que
debe cumplir la obligación tributaria principal
La LGT caracteriza
contribuyentes, sustitutos del contribuyente, repercutidos y retenedores.
Soluciones posibles
En las legislaciones fiscales que consideran como unidad contribuyente a la familia, el criterio de edad que suele aplicarse respecto a los hijos puede quebrar en función de la capacidad física o mental
Método de estimación indirecta
la base imponible la calcula la Administración Tributaria, a través de unos informes periciales debidamente razonados
Los tres principales impuestos que tienen todos los Estados son
Impuesto sobre la Renta (de las personas físicas), el Impuesto de Sociedades (sobre las personas jurídicas)
????