



CUADRO SINOPTICO

NOMBRE DEL ALUMNO: Jordi Arturo Maldonado Robledo

TEMA: CUESTIONES DE EFICIENCIA Y EQUIDAD

PARCIAL: 2

MATERIA: Bases Fiscales

NOMBRE DEL PROFESOR: LEGMY YANET SANTIZO ESPINOSA

LICENCIATURA: Administración de Empresas

CUATRIMESTRE: 4

CUESTIONES DE EFICIENCIA Y EQUIDAD

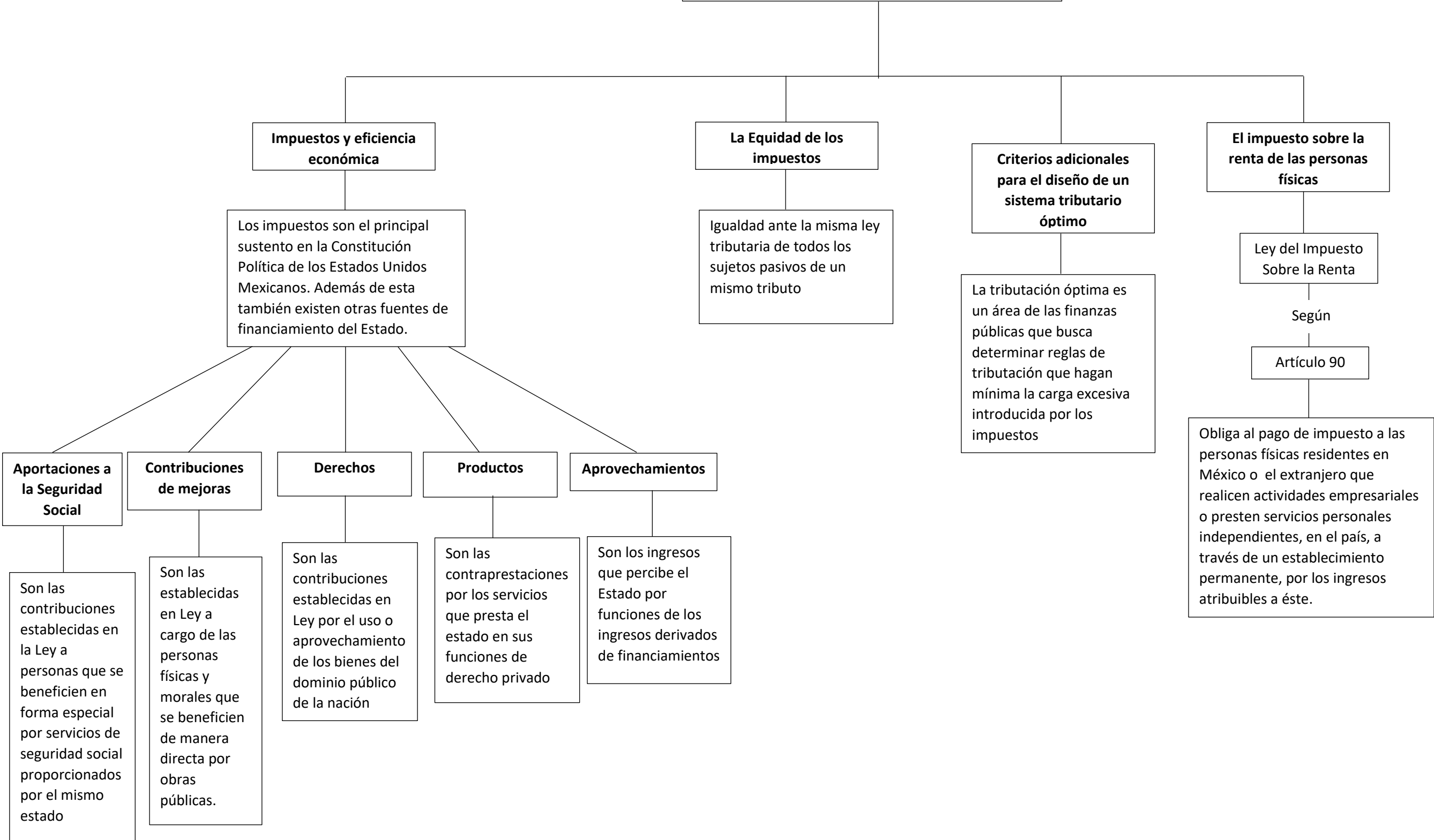

CUESTIONES DE EFICIENCIA Y EQUIDAD

