



Mi Universidad

Nombre del Alumno: Karla Mariana Ortiz Domínguez.

Nombre del tema: Súper Nota de los temas: 2.2 Cambios físicos de la mujer en la adolescencia y 2.5 principales patologías propias de la mujer durante la adolescencia.

Nombre de la Materia: Enfermería en el cuidado de la mujer.

Nombre del profesor: Beatriz Gordillo López.

Nombre de la Licenciatura: Enfermería.

Cuatrimestre: 4to.

Comitán de Domínguez a 15 de Noviembre del 2022.

Cambios físicos de la mujer en la adolescencia



Inicio de la menstruación y fertilidad

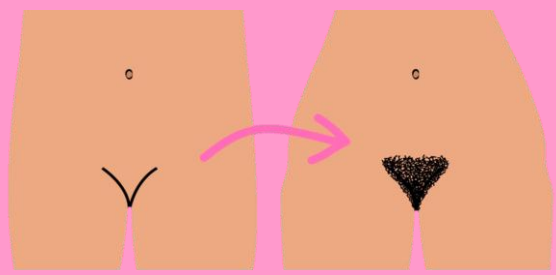

Crecimiento de vello púbico y axilas

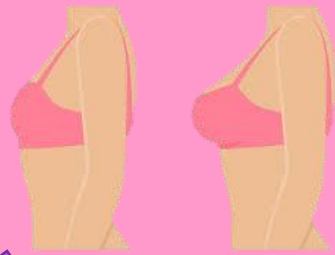

Crecimiento de las mamas

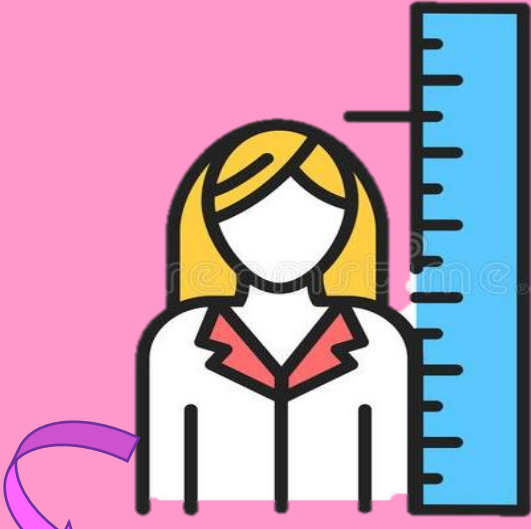

Aumento de estatura



El ovario y cuerpo del útero aumentan en tamaño así como las trompas de Falopio y el número de pliegues en su mucosa.



Olor corporal fuerte, cambios en la piel y acné.



Cambio en la forma pélvica, redistribución de la grasa corporal

Principales patologías propias de la mujer durante la adolescencia



ADHERENCIAS LABIALES

Los labios (mayores y menores) son los labios externos de la vagina. Ambos pares de labios están separados entre sí, sin embargo, cuando los labios menores se pegan, esto se conoce como adherencias labiales.



AMENORREA

La amenorrea se define como una niña que no tiene un período menstrual durante tres ciclos mensuales o más.



LA ANOREXIA

es un grave problema de alimentación debilitante que se produce con mayor frecuencia en las niñas y que se caracteriza por una visión distorsionada de su cuerpo que las lleva a creer que tienen sobrepeso y necesitan restringir la cantidad de comida que comen, hacer demasiado ejercicio u otras conductas que les impiden aumentar de peso, casi hasta la inanición.

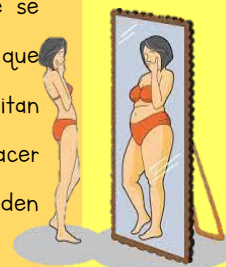

TRASTORNOS MAMARIOS

Tanto las niñas como los niños pueden presentar problemas en las mamas. Quizás la anomalía mamaria más frecuente en las niñas jóvenes que se observa en el consultorio del pediatra es un agrandamiento mamario unilateral.



VIH/SIDA

El VIH es un virus que puede destruir el sistema inmunitario del cuerpo. Con el tiempo y sin tratamiento, el virus puede causar sida, una enfermedad que amenaza la vida y que se produce cuando el sistema inmunitario del cuerpo está muy comprometido.



LA CLAMIDIA

Es una enfermedad bacteriana de transmisión sexual que se transmite más comúnmente a través de cualquier forma de contacto sexual. Una infección por clamidia puede tratarse fácilmente si se detecta.

SÍNDROME DE OVARIO POLIQUÍSTICO

El síndrome de ovario poliquístico es un trastorno común entre las mujeres jóvenes en edad reproductiva, por el cual los ovarios producen más que la cantidad normal de hormonas masculinas.



CANDIDIASIS

Es el término científico para referirse a una infección causada por el hongo levaduriforme *Candida albicans*. Cuando crece en exceso, puede causar una infección de la piel, la vagina, el estómago, el tracto urinario o la boca con una variedad de síntomas.



MASA OVÁRICA/QUISTE OVÁRICO

Generalmente, los quistes ováricos son bolsas no cancerosas llenas de líquido que con frecuencia desaparecen por sí solas; en niñas jóvenes <8 años de edad, la mayoría de los tumores hallados también son benignos.

Bibliografía:

Antología UDS (2022), Antología de Enfermería en el cuidado de la mujer, pag: 38-39 y 46-51, recuperado el 12 de Noviembre del 2022, <https://plataformaeducativauds.com.mx/assets/docs/libro/LEN/13f32f0a6995aae9a06c0f3652bccd77-LC-LEN405%20ENFERMERIA%20EN%20EL%20CUIDADO%20DE%20LA%20MUJER.pdf>