

**ENFERMERIA EN EL CUIDADO DE LA MUJER**

**LIC. BEATRIZ GORDILLO LOPEZ**

**TEMAS**

- **CAMBIOS FISICOS DE LA MUJER EN LA ADOLESCENCIA**
- **PRINCIPALES PATOLOGIAS PROPIAS DE LA MUJER DURANTE LA ADOLESCENCIA.**



**PRESENTA: NAYELI ELIZABETH LOPEZ BARRIOS**

**GRADO, GRUPO, LENCIATURA:  
4 CUATRIMESTRE, SEMIESCOLARIZADO, LIC. EN ENFERMERIA.**

**Comitán de Domínguez Chiapas  
A 14 de noviembre del 2022**

# CBIOS FISICOS DE LA MUJER EN LA ADOLESCENCIA

Crecimiento vello pubiano

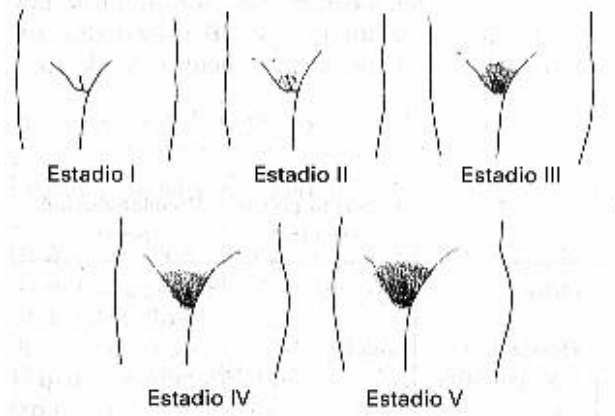

Crecimiento de mamas.

Botón mamario

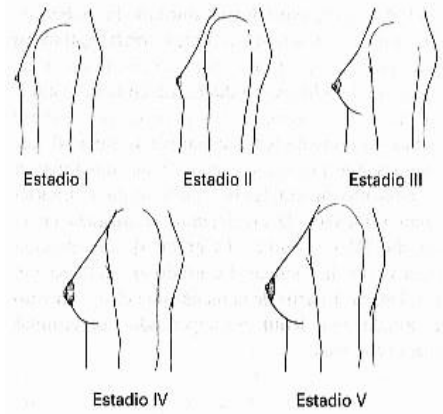

Cambios a nivel ovárico y tamaño del útero

Menarquia

Actividad endocrinológica y en el sistema óseo

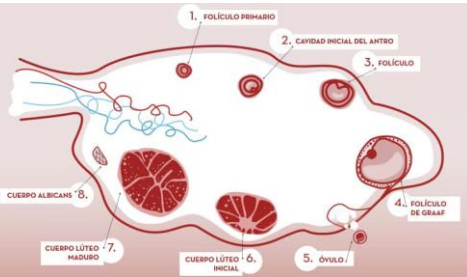

**Menarquia:** SE LLAMA ASÍ A TU 1ª MENSTRUACIÓN, Y SUELE DARSE DESDE LOS 9 A LOS 16 AÑOS

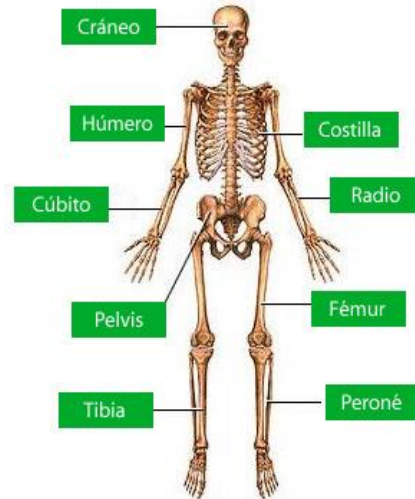
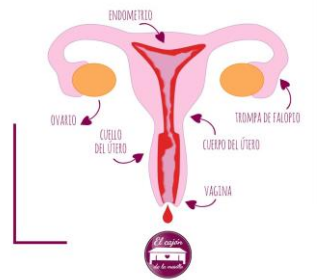

## HORMONAS

LA GH, Tiroxina, insulina y corticoides: aumento de la talla

Parathormona, dehidrocalciferol y bcalcitonina, influye en la ineralizacion osea

Crecimiento longitudinal: liberación GHRH y la somastostina

La GH es la hormona clave en el incremento longitudinal



**Enfermedades benignas de la mama según la sintomatología principal**



Figura 2. Himen y orificio uretral cubierto por los...



**PRINCIPALES PATOLOGIAS PROPIAS DE LA MUJER DURANTE LA ADOLESCENCIA.**

Retraso en la pubertad

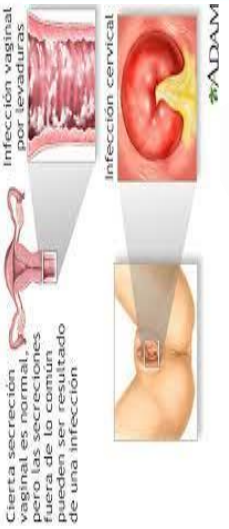
Labios menores se pegan

Falta de periodo menstrual durante 3 ciclos o mas

Problema alimenticio, visión distorsionada del cuerpo.

Episodios de sobre alimentación incontrolable

Enfermedad Bacteriana de transmisión sexual

Hirsutismo, crecimiento anormal del vello

Ovario deja de producir estradiol

Estradiol

No hay ovulación

Reglas irregulares

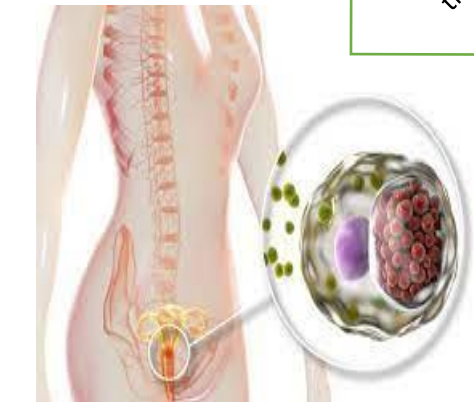
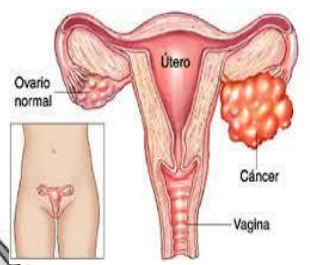

Dolor al orinar

Secreción anormal

Gonoreya

HSV-2 Genital Herpes



Depresión