



**Mi Universidad**

**Mapa Conceptual**

*Nombre del Alumno: Dulce Maria Alvarez López*

*Nombre del tema: División del sistema Óseo, Tipos de huesos, Partes del hueso, Huesos de la cara, Huesos del cráneo.*

*Parcial: 2°*

*Nombre de la Materia: Anatomía y Fisiología I*

*Nombre del profesor: Felipe Antonio Morales Hernández*

*Nombre de la Licenciatura: Enfermería*

*Cuatrimestre: 1er*

# DIVISION DEL SISTEMA OSEO

## Esqueleto Axial

## Esqueleto Apendicular

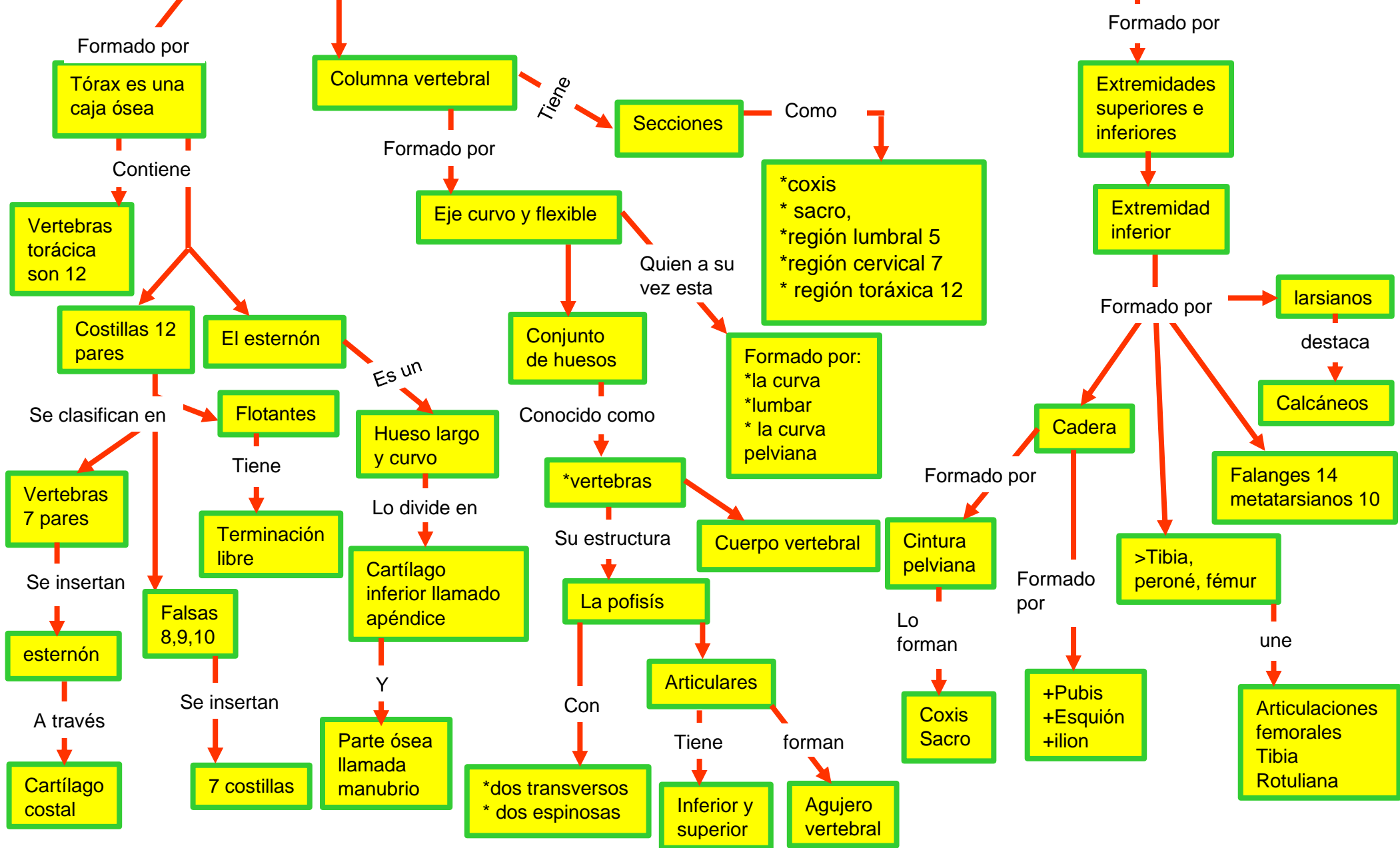

# TIPOS Y PARTES DEL HUESO

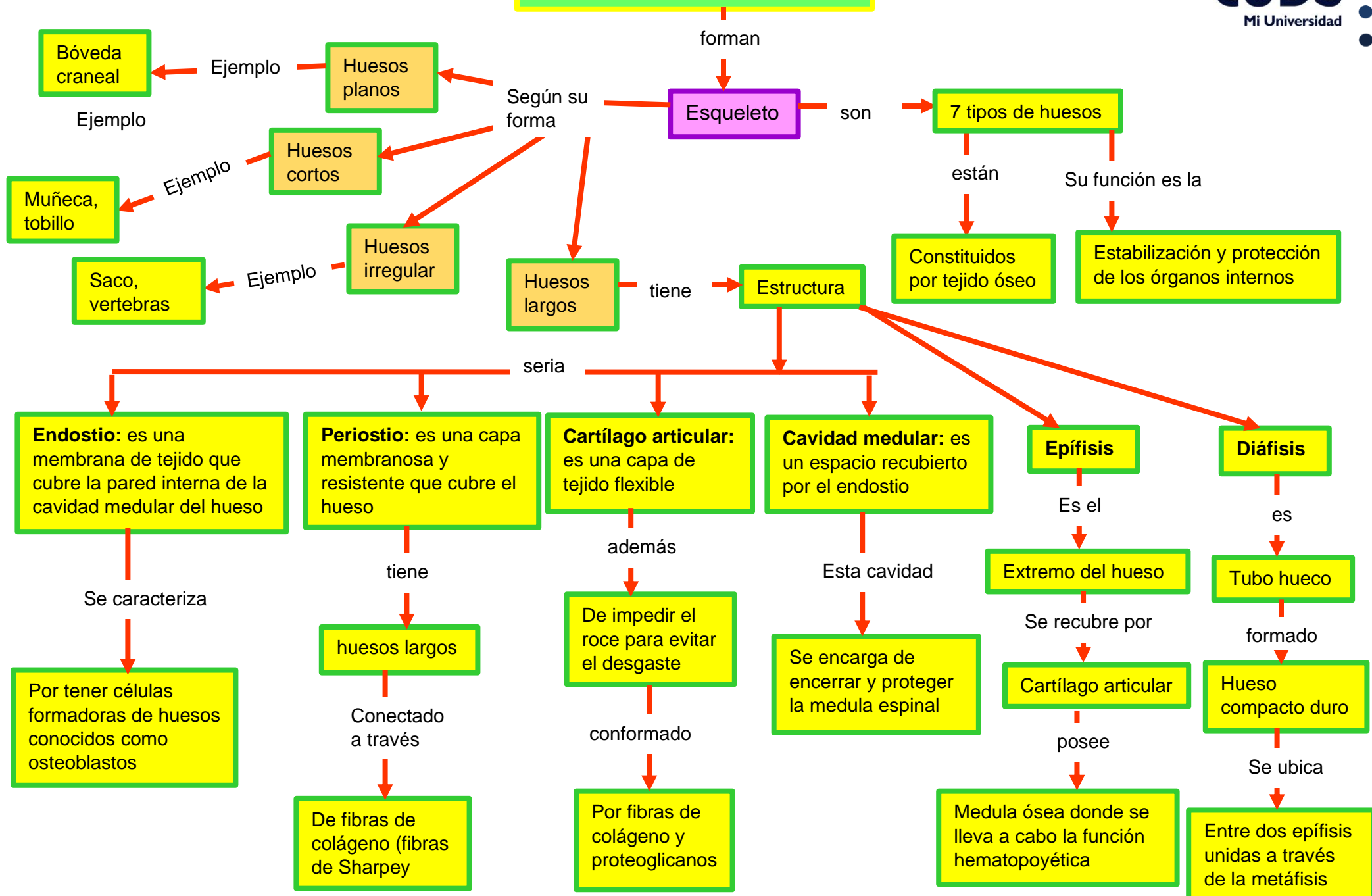

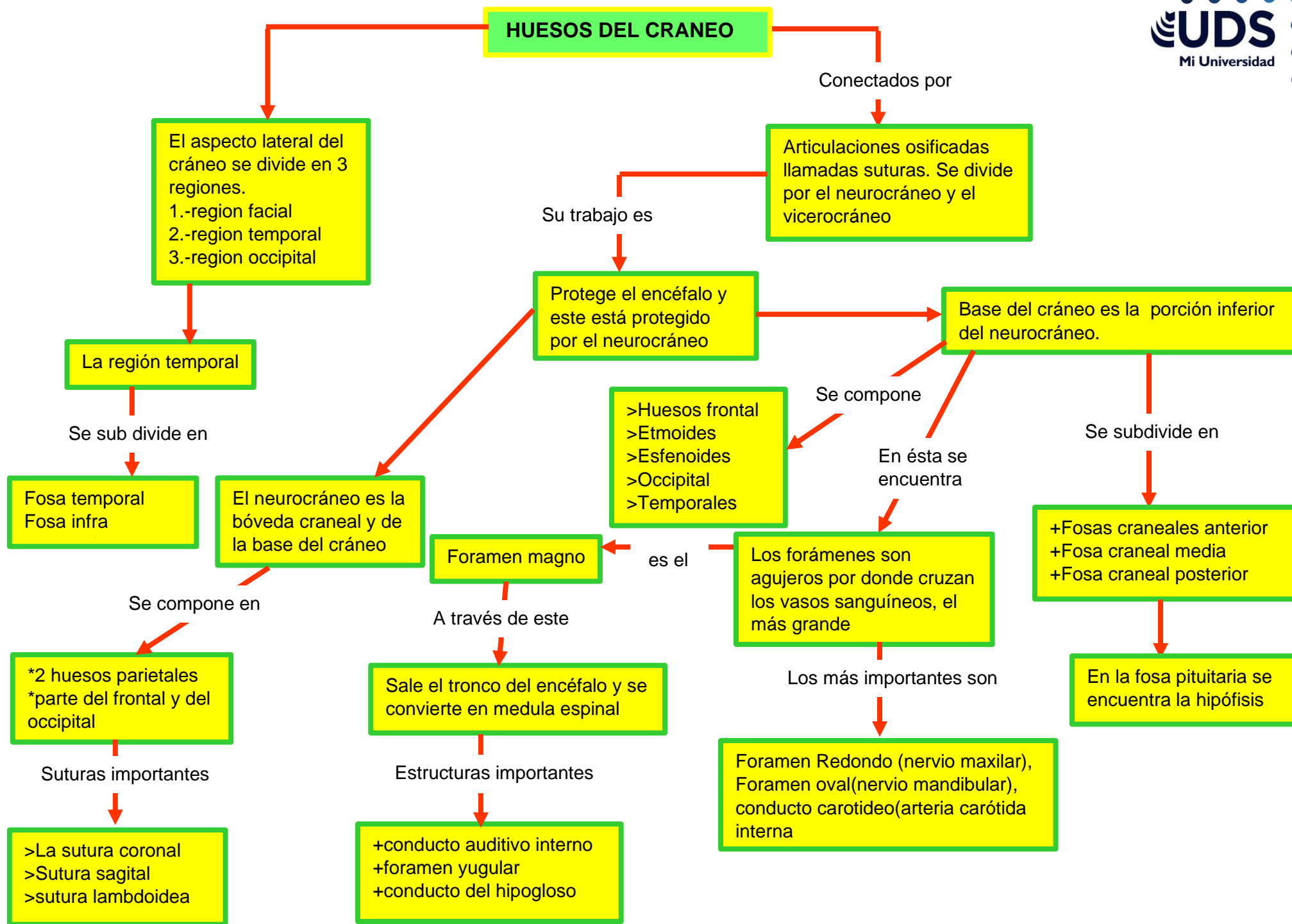

# HUESOS DE LA CARA

Los principales huesos de la cara

Se ubican en

- >Proceso el panel frontal.
- >Garganta lagrimal
- >Superficie orbital
- >Surco infraorbital.
- >Tubérculo maxilar.
- >Foramen infraorbital
- >Proceso cigomático.
- >Abertura alveolares

Se divide en

2 grupos de mandíbulas

Maxilar inferior

Maxilar superior

Función

principal de los maxilares en mantener los dientes superiores en su lugar

Funciones

- >Dar forma al rostro humano.
- >Proporciona puntos de inserción para los músculos faciales
- >Crear vías de paso para las estructuras neurovasculares.
- >Protege las estructuras de la cara.

Se compone en

Por 13 huesos.  
12 pares, 1 impar

El impar

Es el vómer

Es un hueso de forma laminar, cuadrangular, irregular, compacta, impar y mediano, constituye la parte del tabique nasal, divide la nariz en fosas nasales.

Estos son

**El Cigomático** es un hueso pareado e irregular

**Mandíbula**, es el hueso más grande del

**Hueso nasal**, es pareado de forma

Tiene 3 procesos

Compuesta

Presenta

Proceso frontal, maxilar y temporal

características

Es el arco cigomático

**Hueso lagrimal**, es el más pequeño y el más

Su función

Es proporcionar soporte a las estructuras del aparato lagrimal

**Cornete nasal inferior**, es el más largo y ancho

Función

Es participar en la formación tanto del meato nasal medio como inferior

Por 2 partes, 1 cuerpo horizontal, 2 ramas verticales

Función

Es formar el contorno de la cara, mantener en su lugar los dientes inferiores

4 bordes y 2 caras

Función

Es formar el puente de la nariz, orificios y protege la cavidad nasal.

**Hueso palatino**, tiene forma de L y esta ubicado posterior a la cavidad nasal

Definido por

Sus laminas horizontal y perpendicular