



**NOMBRE DE LA ALUMNA: YASELI CRUZ GIRÓN.**

**NOMBRE DEL TEMA: MAPAS CONCEPTUALES DE LOS TEMAS:**

- **DIVISIONES DEL SISTEMA ÓSEO**
- **TIPOS DE HUESO**
- **PARTES DEL HUESO**
- **HUESOS DEL CRÁNEO**
- **HUESOS DE LA CARA**

**PARCIAL: PRIMER CUATRIMESTRE**

**NOMBRE DE LA MATERIA: ANATOMIA Y FISILOGÍA 1**

**NOMBRE DEL PROFESOR: FELIPE ANTONIO MORALES HERNANDEZ**

**NOMBRE DE LA LICENCIATURA: ENFERMERÍA**

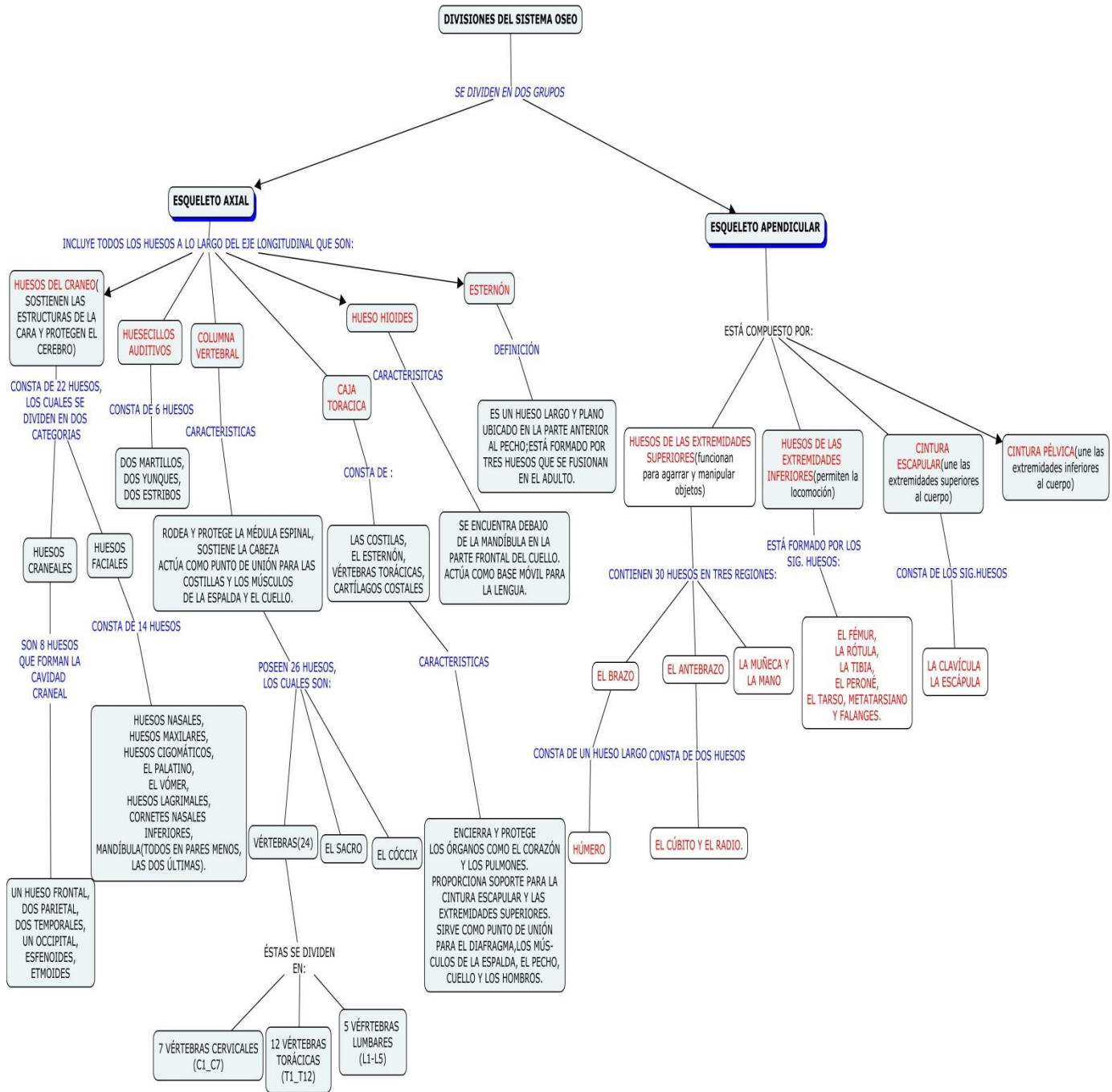

# TIPOS DE HUESOS

LOS CINCO TIPOS DE HUESOS SON:

**HUESOS LARGOS**

EJEMPLOS

FÉMUR  
HÚMERO  
TIBIA  
PERONÉ  
RADIO  
CÚBITO

**HUESOS CORTOS**

EJEMPLOS

HUESO DE LA MANO  
Y EL PIE

**HUESOS PLANOS**

EJEMPLOS

ESCÁPULA,  
HUESO FRONTAL,  
HUESO PARIETAL,  
HUESO OCCÍPITAL,  
ILÍACO,  
COSTILLAS

**HUESOS IRREGULARES**

EJEMPLOS

VÉRTEBRAS

**HUESOS SESAMOIDEOS**

EJEMPLOS

RÓTULA,  
HUESO PISIFORME

# PARTES DEL HUESO

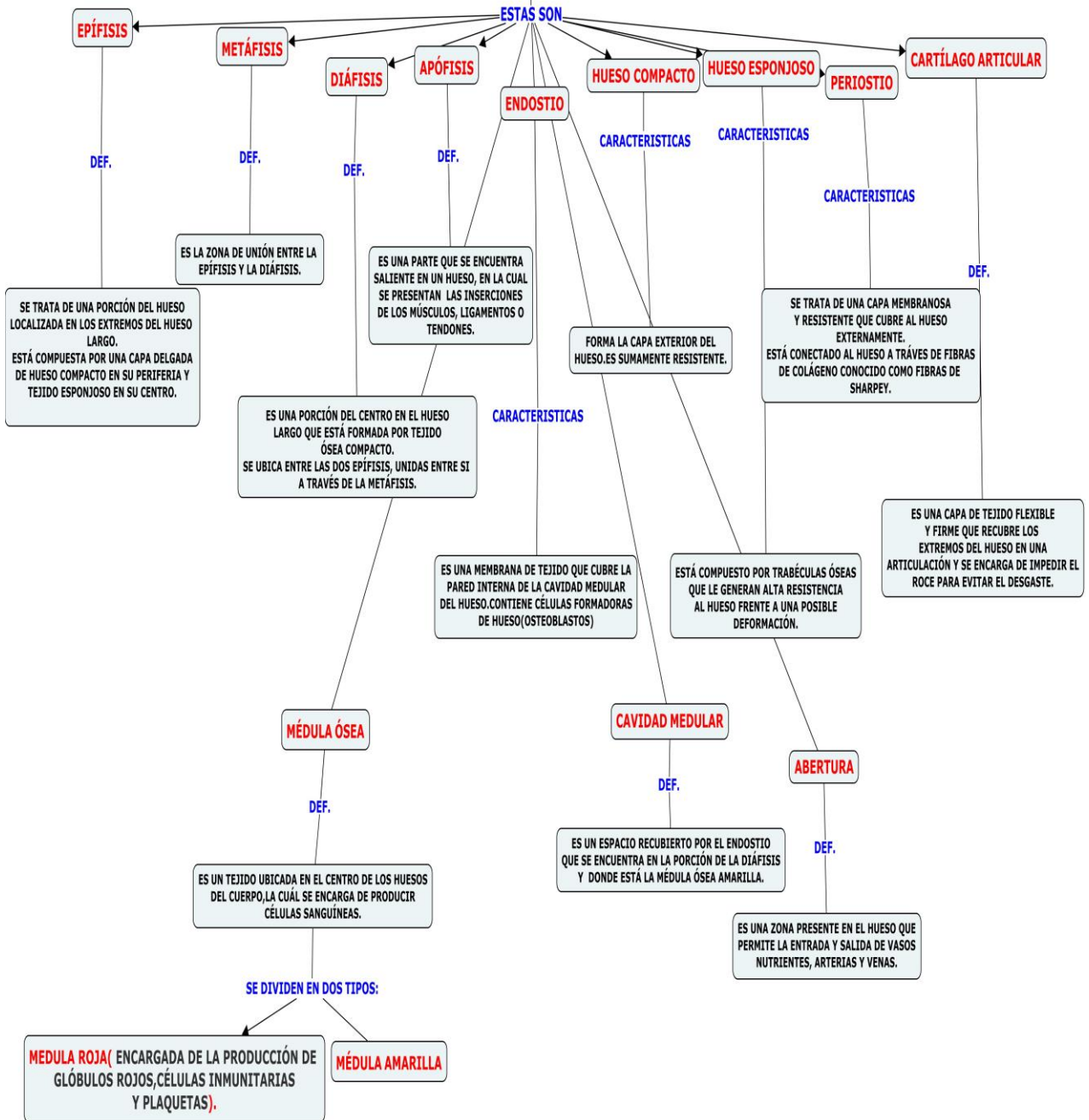

# HUESOS DEL CRÁNEO

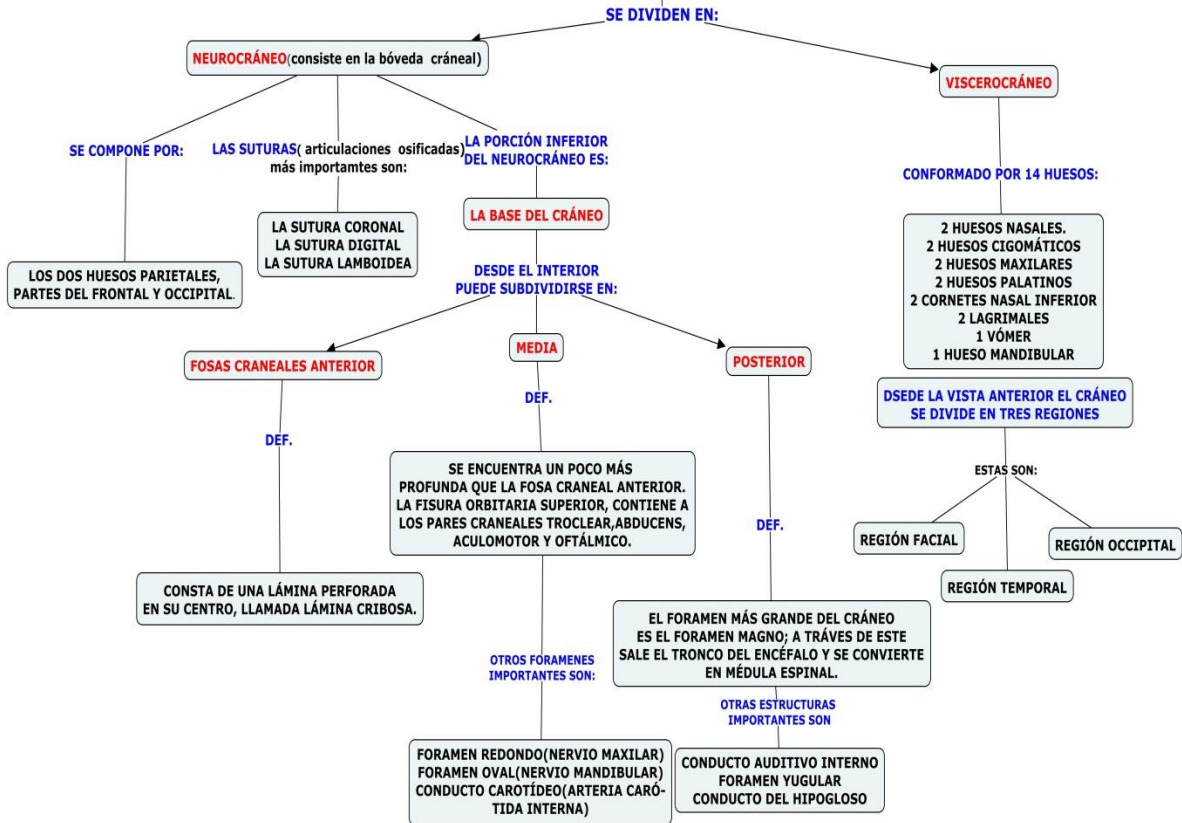

# HUESOS DE LA CARA

