

FUNDAMENTOS DE ENFERMERIA I

Nombre: Dafne Paola Sánchez Aguilar

Docente: MASS. Maria del Carmen López Silva

Horario: 10:30 am - 12:10 pm

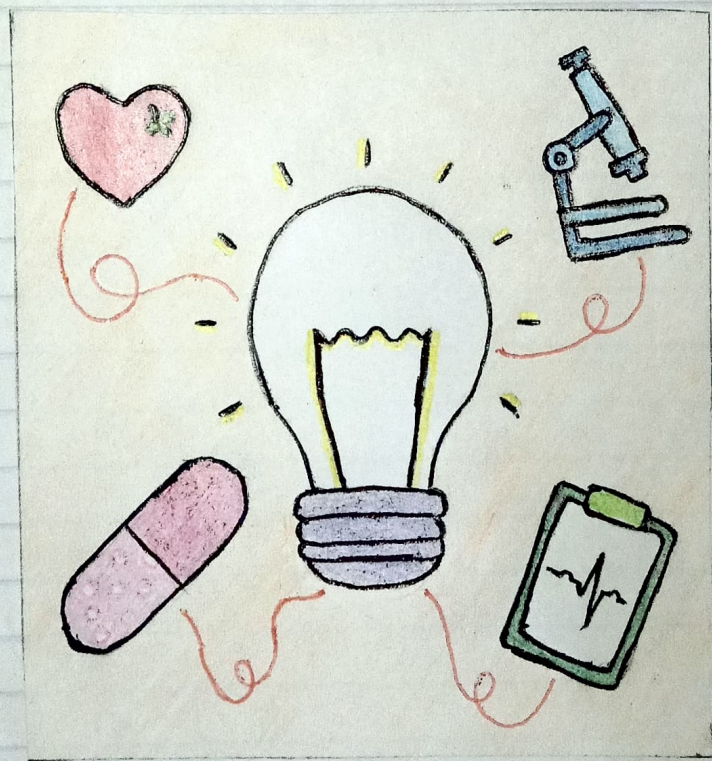

1er. Cuatrimestre

Teoría de Enfermería

Tipos de definición

- Por su estructura

"Conjunto de hipótesis relacionadas".
Incorpora a la investigación como parte significativa en el proceso teórico.

- Por sus metas

"Sistema conceptual o marco de referencias orientado con un propósito definitorio". Está dirigido a prescribir y dirigir acciones de enfermería.

- Por su naturaleza

Declaración que tiene como propósito explicar y caracterizar un fenómeno, agregando que la esencia de enfermería no es lo que es, sino lo que debe ser.

- Integrativa

Grupo de conceptos, definiciones y proposiciones que proyectan una visión sistemática de un fenómeno, designando relaciones específicas.

- En la actualidad

La teoría de enfermería es un conjunto de conceptos, definiciones y proposiciones, que proyectan una visión sistemática de los fenómenos mediante el diseño de interrelaciones específicas entre los conceptos, con el fin de describir, explicar y predecir el fenómeno del cuidado.

Teoría de Enfermería

Aplicación y utilidad de la teoría

- En relación con la educación { Los modelos y teorías guían el proceso general para elaborar un plan de estudios, programas y actividades de enseñanza aprendizaje.
- En la administración { Proveen una estructura sistemática para observar e interpretar las situaciones administrativas del cuidado de enfermería.
- En la práctica clínica { Guías generales para la práctica: modelo teórico-práctico y método de trabajo de enfermería o proceso atención enfermería.

*Características de las teorías de enfermería.

Lógicas, simples y generalizables, compuestas por conceptos y proposiciones, relacionadas entre sí, proporcionar bases de hipótesis verificables, consistentes con otras teorías, leyes y principios válidos, describir un fenómeno deseado, estilos para orientar y mejorar la práctica profesional.

*Relación entre teoría y práctica de enfermería.

La teoría es o debe ser inherente a la práctica, está ligada y fundamenta al proceso de enfermería, debido a que ayuda a la enfermera a ubicar y organizar los datos en la etapa de valoración y diagnóstica de enfermería.

Teoría de Enfermería

Clasificación de las teorías

a) Según el enfoque

- Teoría de necesidades: Enfatizada en lo que las enfermeras hacen.
 - Dorotea Orem
 - Abdellah et al.
 - Virginia Henderson.
- Teoría de interacción: Ver cómo una enfermera realiza o conduce el cuidado.
 - Imogene King
 - Fuberson y Zadra!
- Teoría de resultados: Centrada en los resultados del cuidado y en la naturaleza del receptor del cuidado.
 - Dorothy Jan.

b) Según la visión del ser.

- Organiciستا: Busca la persistencia y son representadas por un enfoque centrado en sistemas.
- Mecanicista: Están ubicadas en la búsqueda de cambio, dinamismo y totalidad, representadas por el enfoque de interacción.

c) Según su complejidad y nivel de abstracción.

- Filosofías: Amplias y abstractas, difíciles de ser demostrables y generalizables en la práctica, especifican las definiciones de los conceptos del metaparadigma.
- Grandes teorías: Casi tan amplias como las filosofías de enfermería de la cual se derivan, estas proponen algo que es verdad o demostrable.
- Teorías al nivel medio: Se centran en un tema más concreto, ubicado de manera especial en la obtención de aspectos como el estado de salud, grupo o edad de la persona sujeta a cuidado, ámbito en el cual se desenvuelve la práctica y las intervenciones de enfermería.

Teorías Enfermeras

- Teoría de Nightingale

- Modelo inicial para la enfermería
- El foco de la enfermería es cuidar mediante el entorno y ayudar al paciente

Su teoría describe las proporciones a las enfermeras una forma de pensar sobre los pacientes y su entorno. Sus conceptos y esenciales giran a la enfermería a medida de parte del paciente. Sus principios abarcan las áreas de práctica, investigación y educación.

- Teoría de Peplav

- Se centra en las relaciones entre la enfermera, el paciente, la familia y el desarrollo de la relación enfermera-paciente.

La teoría es única: la relación de enfermera-paciente crea una fuerza de motivación a través de la cual la efectividad interpersonal satisficir las necesidades del paciente. Es útil para establecer una comunicación eficaz.

- Teoría de Henderson

Define la enfermería como ayudar a la persona, enferma o sana, en la realización de actividades que contribuirán a su salud, recuperación o muerte en paz y que la persona realizaría sin ayuda si tuviera fuerza, voluntad o conocimientos.

Organizó su teoría sobre 14 necesidades básicas de la persona como un todo e incluyó fenómenos de los cuerpos del paciente e físicos, psicológicos, sociocultural, espiritual y de desarrollo.

- Teoría de Orem

- La teoría de déficit de autocuidado, se centra en las necesidades de autocuidado del paciente

El objetivo es ayudar al paciente a realizar el autocuidado y gestionar sus problemas de salud.

- Teoría de Roy

- El modelo de adaptación contempla al paciente como un sistema adaptable

El objetivo de la enfermería es ayudar a la persona a adaptarse a los cambios de sus necesidades físicas, al concepto de sí mismo, a la función de su cuerpo y a las relaciones interdependientes durante la salud y la enfermedad.

Conclusión

Como bien se sabe la enfermería abarca los cuidados autónomos y en colaboración dispensados a personas de todas las edades, familias, grupos y comunidades, enfermas o no, y en todas circunstancias; por lo tanto la existencia o creación de teorías de enfermería nos proporcionan conocimientos necesarios para perfeccionar la práctica diaria, mediante la descripción, explicación, predicción y control de los fenómenos, como también favorece la comunicación entre profesionales de enfermería al unificar criterios para la interpretación de situaciones de cuidado y la aplicación del proceso de enfermería.

Bibliografía

- Antología de Fundamentos de Enfermería I organizada por el instituto UDS.