



**ALUMNA: MERARI ABIGAIL SANCHEZ ALFARO**

**MATERIA: FUNDAMENTOS DE ENFERMERIA I**

**PARCIAL: 1ºB**

**PROFESOR: MARIA DEL CARMEN SILBA**

**ATENCION DE ENFERMERIA  
PAE**

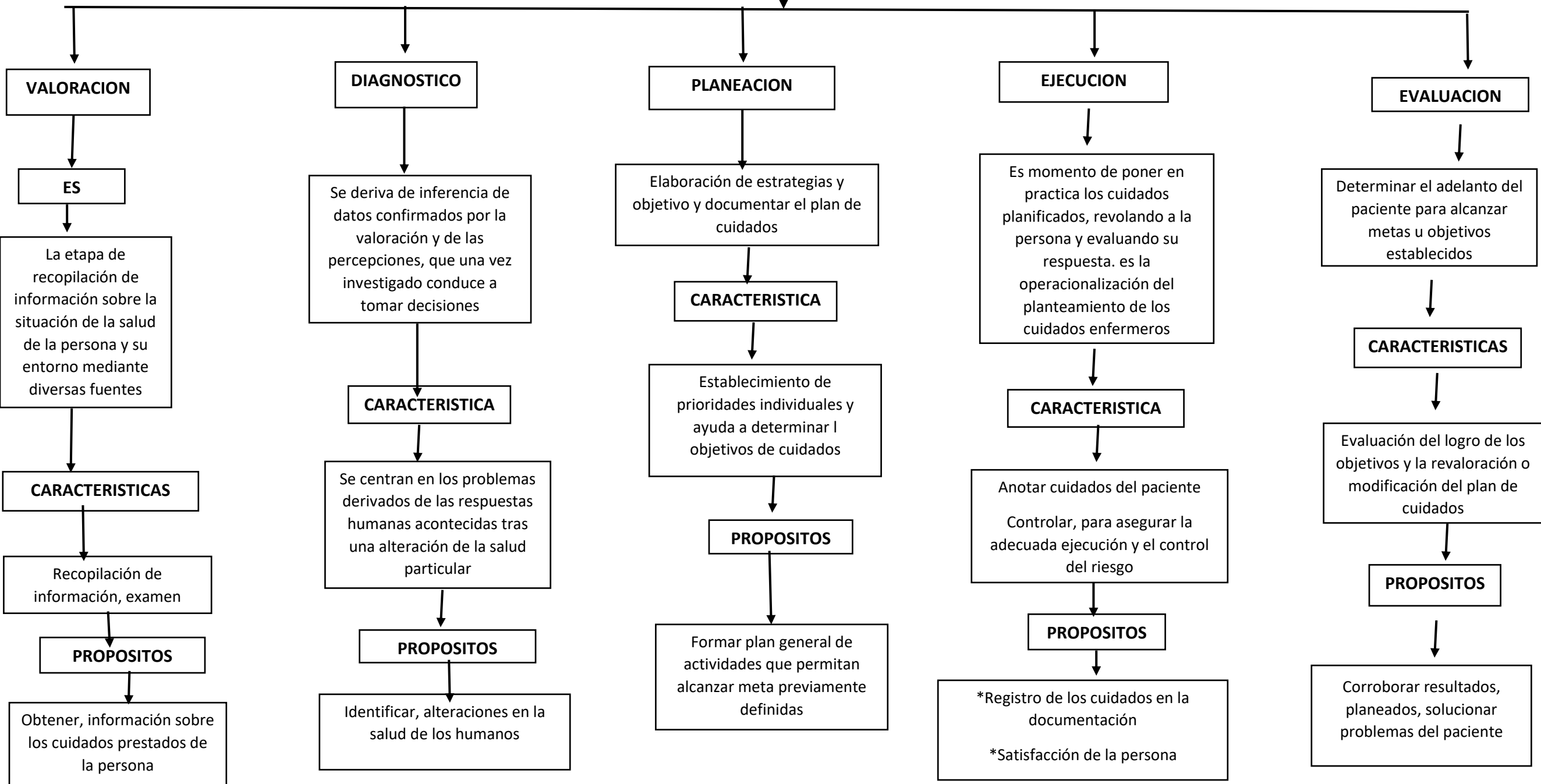

**VALORACION**

**ES**

La etapa de recopilación de información sobre la situación de la salud de la persona y su entorno mediante diversas fuentes

**CARACTERISTICAS**

Recopilación de información, examen

**PROPOSITOS**

Obtener, información sobre los cuidados prestados de la persona

**DIAGNOSTICO**

Se deriva de inferencia de datos confirmados por la valoración y de las percepciones, que una vez investigado conduce a tomar decisiones

**CARACTERISTICA**

Se centran en los problemas derivados de las respuestas humanas acontecidas tras una alteración de la salud particular

**PROPOSITOS**

Identificar, alteraciones en la salud de los humanos

**PLANEACION**

Elaboración de estrategias y objetivo y documentar el plan de cuidados

**CARACTERISTICA**

Establecimiento de prioridades individuales y ayuda a determinar l objetivos de cuidados

**PROPOSITOS**

Formar plan general de actividades que permitan alcanzar meta previamente definidas

**EJECUCION**

Es momento de poner en practica los cuidados planificados, revolando a la persona y evaluando su respuesta. es la operacionalización del planteamiento de los cuidados enfermeros

**CARACTERISTICA**

Anotar cuidados del paciente  
Controlar, para asegurar la adecuada ejecución y el control del riesgo

**PROPOSITOS**

\*Registro de los cuidados en la documentación  
\*Satisfacción de la persona

**EVALUACION**

Determinar el adelanto del paciente para alcanzar metas u objetivos establecidos

**CARACTERISTICAS**

Evaluación del logro de los objetivos y la revaloración o modificación del plan de cuidados

**PROPOSITOS**

Corroborar resultados, planeados, solucionar problemas del paciente

# BIBLIOGRAFIA

GOMEZ, E. R. (2015). FUNDAMENTOS DE ENFERMERIA: CIENCIA, METODOLOGIA Y TECNOLOGIA EDITORIAL EL MANUAL MODERNO.

POTTER, P. A., & STOCKER, P. A. EDS. 2013 FUNDAMENTOS DE ENFERMERIA. ELSEVIER HEALTH SCIENCES

AGUIRRE RAYA, DALILA AIDA. 2020. RETOS Y DESAFIOS DE LA ENFERMERIA EN EL MUNDO MODERNO. REVISTA HABANERA DE CIENCIAS MEDICAS, 19 (13), E3229 EPUB 10 DE JULIO DE 2020. RECUPERADO EN 19 DE AGOSTO DE 2022.