



**Mi Universidad**

**super nota**

*Nombre del Alumno saddy angel*

*Nombre del tema super nota*

*Parcial I*

*Nombre de la Materia psicologia*

*Nombre del profesor Luis ángel galindo*

*Nombre de la Licenciatura enfermeria*

*Cuatrimestre I*

## INTERVENCIÓN DE LA PSICOLOGÍA EN LA SALUD.

Nada de lo que nos es dado en nuestra experiencia directa puede sernos dado de otra forma. Mis propias sensaciones o emociones me son proporcionadas de otra forma, desde otra perspectiva, que a los otros

Yo saddy les explicare un tema importante de la intervención psicología en la salud y como enfermeros nos ayuda demaciado

## INTERVENCIÓN DE LA PSICOLOGÍA EN LA SALUD.

**El psicólogo de la salud investiga los factores biopsicosociales que intervienen en la etiología de los problemas de salud, analizando cómo el entorno sociocultural afecta a la salud-enfermedad-vida-muerte, en consecuencia de los estilos de vida.**

De manera concreta, la psicología se encarga del estudio de la conducta, principalmente la conducta humana. Estudia los factores que determinan dicha conducta, los sentimientos, pensamientos y todo aquello que no se puede ver o tocar, pero que determina nuestra personalidad, gustos y disgustos. Otro objeto de estudio de la psicología son las patologías, anormalidades y problemas relacionados con la mente y la conducta, para así comprender un poco más su funcionamiento y como poder resolver dichos problemas, esto mediante diversos métodos y técnicas. El objetivo de la ciencia es la búsqueda de la verdad de la manera más objetiva posible, dejando a un lado sentimientos personales. La principal herramienta para considerar un conocimiento verdadero o a un conocimiento ciencia es el método científico.

Antecedentes de la Psicología en la Salud.

Desde la antigüedad, la humanidad se ha preocupado por la salud y la enfermedad. En un principio se creía que esta última estaba influenciada



En la Edad Media se asumía que la enfermedad era un castigo por no seguir las leyes divinas. A partir del Renacimiento y hasta la mitad del siglo XX y con los avances en las ciencias y la invención del microscopio,

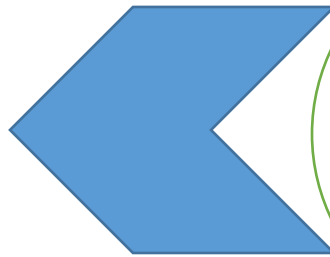

1973. Lee Birk acuña el término Medicina Comportamental que restringía a la técnica de biofeedback

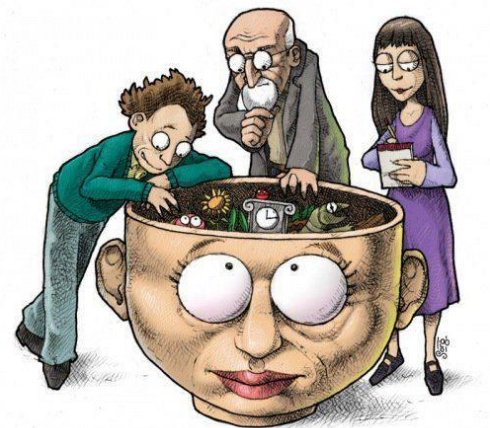
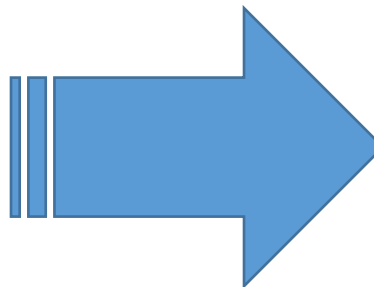

1974. Se crean los dos primeros centros de este tipo: el Center for Behavioral Medicine de la Universidad de Pensilvania y el

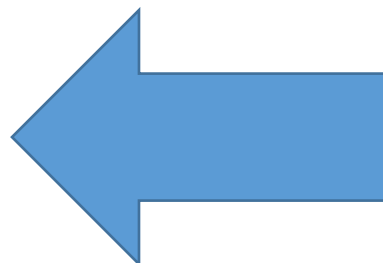

1979. Se publica el libro Health Psychology, el primero que aborda esta temática. También se publican los primeros libros sobre Medicina Comportamental que dan lugar a una eclosión de publicaciones de este tipo.

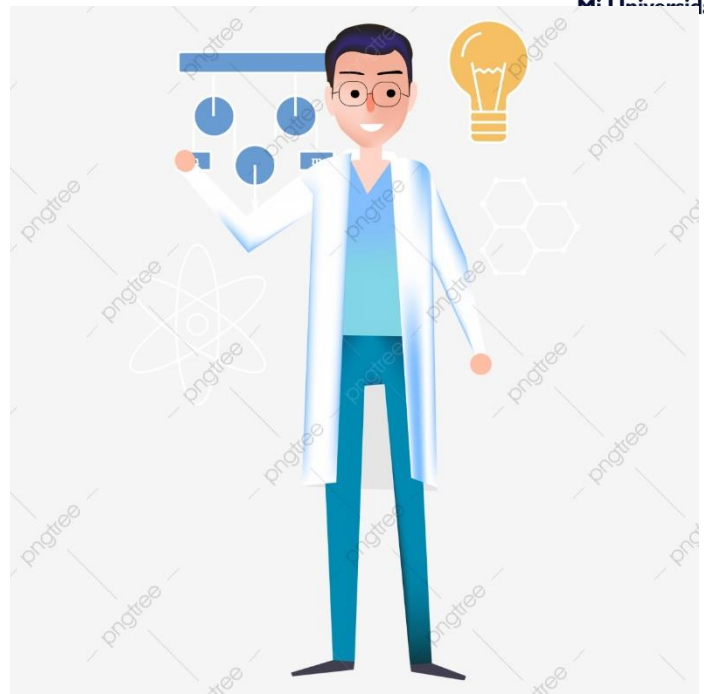

1984. Matarazzo y cols. definen la Salud Comportamental como un campo interdisciplinario que se focaliza en el uso de técnicas conductuales para el mantenimiento de la salud y la prevención de la enfermedad entre individuos que actualmente gozan de buena salud

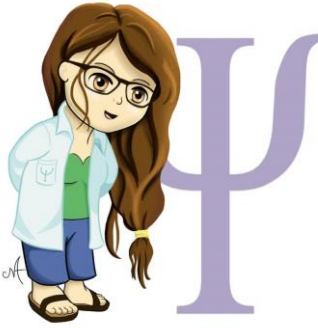

1985. Weiner (1985) define la Medicina Psicosomática como "una aproximación a la enfermedad que se basa en la hipótesis y observación de que los factores sociales y psicológicos juegan un papel en la predisposición, desencadenamiento y mantenimiento de muchas enfermedades"

1986. La Psicofisiología Experimental tiene como objeto de estudio las bases fisiológicas de los procesos psicológicos. Es una disciplina que intenta explicar una variedad de procesos conductuales por la interacción de sus componentes psicológicos y biológicos.



La Psicología Médica "abarca todos los conocimientos de psicología útiles para el ejercicio de la medicina integral, particularmente los conocimientos sobre la personalidad del enfermo"



La Psicología Clínica es un campo que tiene como objetivo el estudio, diagnóstico y tratamiento de los problemas psicológicos, trastornos psicológicos o la conducta anormal.

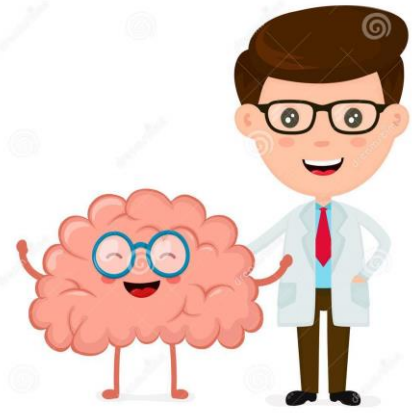

Download from Dreamstime.com

La Antropología Médica hace hincapié en los aspectos culturales de la salud y cómo la gente dentro de una cultura comprende las cuestiones de salud como un reflejo de su cultura en su totalidad.

La Medicina preventiva se ocupa de impedir, en el individuo, familia o grupos de población, la aparición, desarrollo y prolongación de las enfermedades transmisibles y no transmisibles, manteniendo y promoviendo la salud, por el diagnóstico, tratamiento precoz y rehabilitación, así como evitando y limitando la invalidez que aquellos pueden ocasionar.

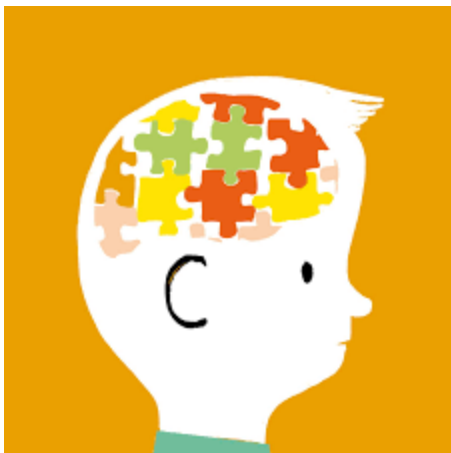

La Educación para la salud es un proceso cuyas dimensiones Intelectual, psicológica y social se relacionan con actividades que incrementan las capacidades de las personas para tomar decisiones bien informadas que afectan a su bienestar personal, familiar y comunitario.



## Conclusiones

- 1.- Las enfermeras se sienten responsables de los cuidados que las familias en situación de duelo necesitan. Cubrir esta necesidad forma parte de la totalidad de los cuidados del paciente atendido.
- 2.- Suministran el cuidado a la familia acercándose a ellos, estando ahí, respondiendo a preguntas. Es un cuidado que no está protocolizado y que depende de la seguridad y de las habilidades de cada enfermera.
- 3.- Se sienten violentas e incómodas y acuden a la llamada de la familia porque tienen que hacerlo, pero si pueden evitarlo, mejor. Las enfermeras como seres humanos que son, sometidas a su entorno cultural, viven diariamente situaciones de pérdida que, teniendo miedo a la muerte, tanto como sus propios enfermos y familiares, tienen que superar.
- 4.- Académicamente están preparadas para atender los aspectos biológicos-técnicos, pero no para los emocionales. Las enfermeras responden a su ansiedad ante los procesos de duelo con mecanismos inadecuados: huida, rechazo, sentimiento de frustración, culpa, incompetencia....

Bibliografía: <https://www.eumed.net/libros-gratis/2006c/199/1b.htm>  
<https://chilepsicologos.cl/para-que-sirven-las-pruebas-psicologicas-conoce-los-distintos-tipos>  
<https://www.redalyc.org/pdf/292/29215980001.pdf> <http://www.ub.edu/iasc/content/t1.31-el-objeto-de-estudio-de-la-psicolog%C3%ADa-m%C3%A9dica> <https://concepto.de/entrevista/>  
<http://psicologia.isipedia.com/optativas/intervencion-psicologica-y-salud/01-intervencionpsicologica-y-salud-caracteristicas-y-objetivos>  
<https://www.sutori.com/story/antecedentes-y-desarrollo-de-la-psicologia-de-la-salud--yoURHjqrt1qMpWDZRKmVoB9v>  
[http://www.comoves.unam.mx/assets/revista/40/ojodemosca\\_40.pdf](http://www.comoves.unam.mx/assets/revista/40/ojodemosca_40.pdf)  
[https://www.who.int/chp/chronic\\_disease\\_report/part1/es/index4.html](https://www.who.int/chp/chronic_disease_report/part1/es/index4.html)  
<https://www.definicionabc.com/politica/administracion-publica.php>  
[https://elpais.com/diario/1987/09/12/sociedad/558396002\\_850215.html](https://elpais.com/diario/1987/09/12/sociedad/558396002_850215.html)

**Pensar rápido, pensar despacio, escrito por Daniel Kahneman, Premio Nobel de Economía, reúne el resultado de décadas de investigación del autor, a menudo en colaboración con el psicólogo Amos Tversky**