



Mi Universidad

Súper nota.

Nombre de la alumna: Yeyri Arlen Ramírez Roblero

Nombre del tema: Fundamentos de la psicología de la salud.

Parcial: I

Nombre de la Materia: Psicología de la salud.

Nombre del profesor: Luis Ángel Galindo Arguello.

Nombre de la Licenciatura: Enfermería.

Cuatrimestre: I^o

Comitán de Domínguez, Chiapas; a 25 de septiembre de 2022.

INTRODUCCIÓN.

En este trabajo hablaremos de la importancia que tiene la psicología de la salud en cada momento de nuestras vidas. Tomando en cuenta su definición y sus características a desarrollar.

PSICOLOGIA DE LA SALUD.....

OBJETIVO DE LA PSICOLOGIA:

CONJUNTAR DE ACCIONES QUE TIENE EL OBJETIVO DE LA IDENTIFICACION O REDUCCION DE EVITAR UNA ENFERMEDAD APAREZCA O SE PROLONGUE



ESTUDIAR EL COMPORTAMIENTO DEL SER HUMANO, ESTE TIENE UN SENTIDO MUY ALTO



ESTUDIAR LAS RAMAS DE LA PSICOLOGIA (FISIOLOGIA Y BIOLOGIA)



ESTUDIAR LA CONDUCTA HUMANA

TODO AQUELLO QUE SE PUEDE TOCAR



SENTIMIENTOS

PENSAMIENTOS

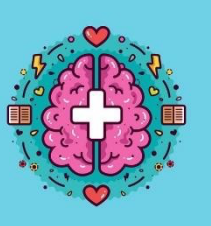

ORIGENES DE LA CONDUCTA HUMANA

CONJUNTO DE REACCIONES PSIQUICAS DE LAS PERSONAS PERMITIENDO CONSERVAR LA RELACION



INDAGA LA EVOLUCION DE CIERTAS ETAPAS FORMATIVAS DEL INDIVIDUO



CUANDO LA CONDUCTA DEL INDIVIDUO SE CONSIDERA EN UN ESPACIO Y TIEMPO SE LE CONOCE COMO COMPORTAMIENTO



VIENE DADAS POR REACCIONES ADAPTIVAS AL ESTIMULO AMBIENTALES



CONCLUSION.

En este trabajo comprendimos que la psicología estudia procesos mentales que apoya a cada individuo a comprender los mecanismos mentales de la salud y enfermedad, así como también nos ayuda a prevenir y controlar el manejo de alguna u otra enfermedad.

La psicología se diferencia de otras disciplinas, esta aparece como un área más específica contribuye a dos papeles que son sumamente importantes como son la ciencia y profesión de la medicina.

BIBLIOGRAFIA:

Antología de psicología de la salud (paginas 11-15, 20-22)

<https://www.psicologiacientifica.com/psicologia-de-la-salud-panorama/>

<https://www.avancepsicologos.com/que-es-la-psicologia-de-la-salud.>