



Nombre del Alumno: Brenda Mayarí Alvarado bravo

Nombre del tema: esqueleto axial y apendicular

Parcial: 3 parcial

Nombre de la Materia: anatomía y fisiología

Nombre del profesor: Felipe Antonio morales Hernández

Nombre de la Licenciatura: en enfermería

Cuatrimestre: I cuatrimestre

PARTE DEL HUESO

Se trata de una porción del hueso localizada.

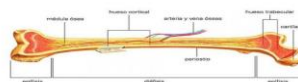

Externa mente se recubre por el artículo y el resto por el periostio

En la cual se presenta las inserciones de los músculos.

Es una p arrete que se encuentra saliendo de un hueso

APOFISIS

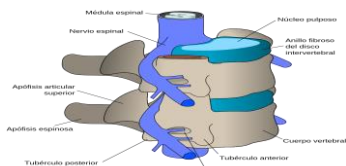
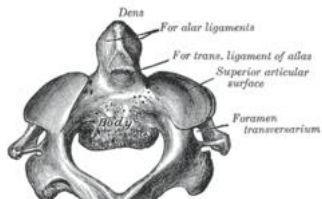
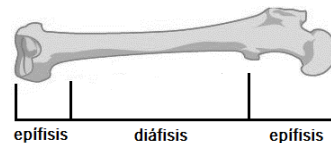

HUESO COMPACTO (CORTICAL)

Se conoce como un tejido  seo que forma la di afisis

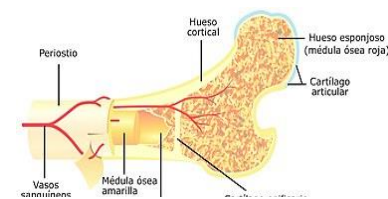
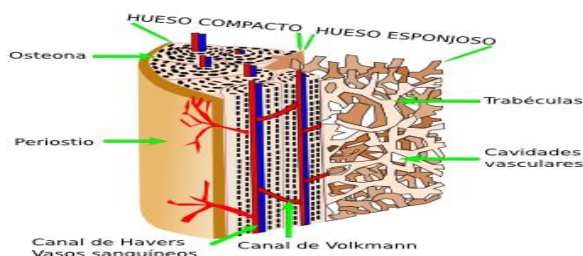

Hueso esponjoso

Est  compuesto por Trab culas  seas que le generan alta

Cuando las trab culas  seas disminuyen

Hueso Compacto y Esponjoso (Hueso trabecular)

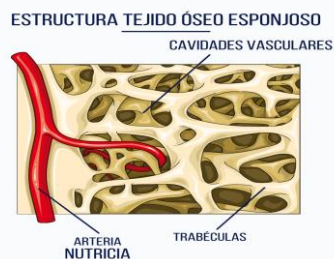
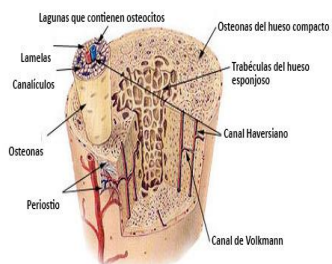

Huesos del cr neo

El cr neo humano consta de 22 huesos

Huesos del cr neo

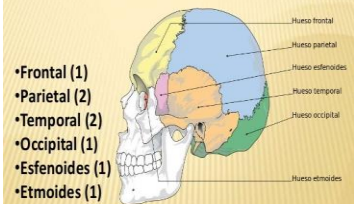

- Frontal (1)
- Parietal (2)
- Temporal (2)
- Occipital (1)
- Esfenoides (1)
- Etmoides (1)

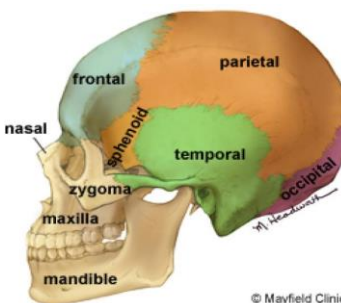

. Este se divide en el neurocr neo y en el viscerocr neo

La región occipital

El hueso frontal, el parietal, el ala mayor

Cráneo (vista

El aspecto posterior del cráneo se forma por el

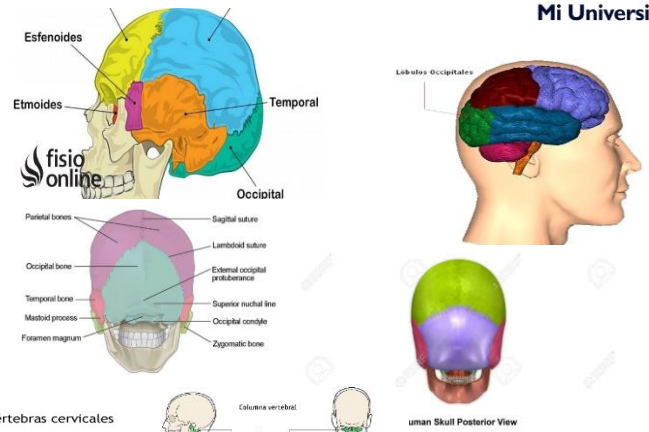

Columna vertebral

La columna vertebral (espinas dorsal o raquis)

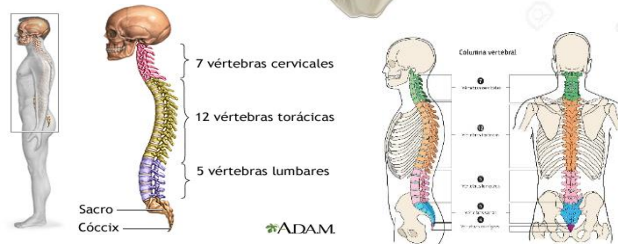

Cintura escapular

Entendemos por cintura escapular al conjunto formado por el hueso omóplato o escápula

Se trata de un sistema complejo, de gran movilidad y cuyo control postural resulta en ocasiones

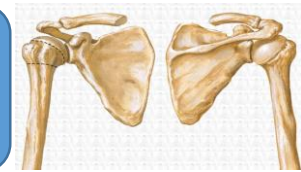

El miembro superior (mejor conocido como "brazo", sin embargo, está mal dicho)

Miembro superior

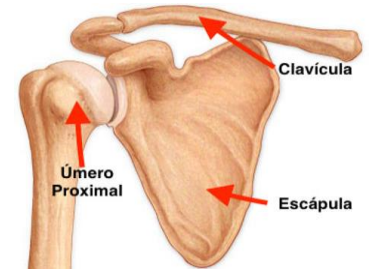
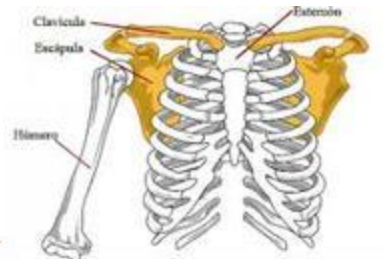

Caracterizado por su gran movilidad, y su asombrosa capacidad para manipular objetos

