



MAPA CONCEPTUAL

Nombre del Alumno: Yeyry Arlen Ramírez Roblero

Nombre del tema: Estructura, Histología y Formación del Hueso

Parcial:2

Nombre de la Materia: Anatomía y fisiología

Nombre del profesor: Felipe Antonio Morales Hernández

Nombre de la Licenciatura: ENFERMERIA

Cuatrimestre: 1°

Estructura del Hueso

Tipos de tejido oseó

Hueso compacto

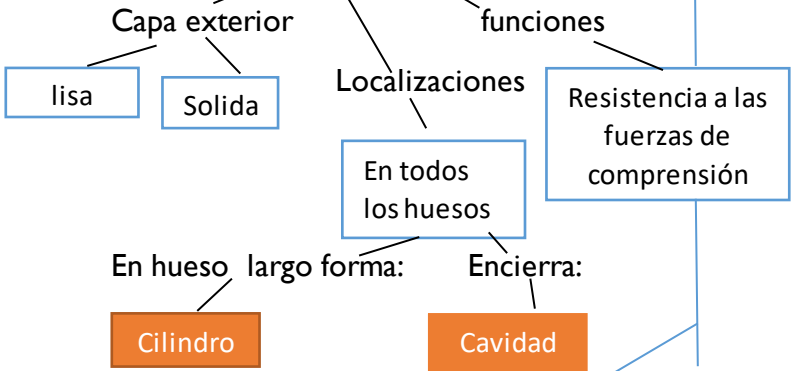

Hueso esponjoso

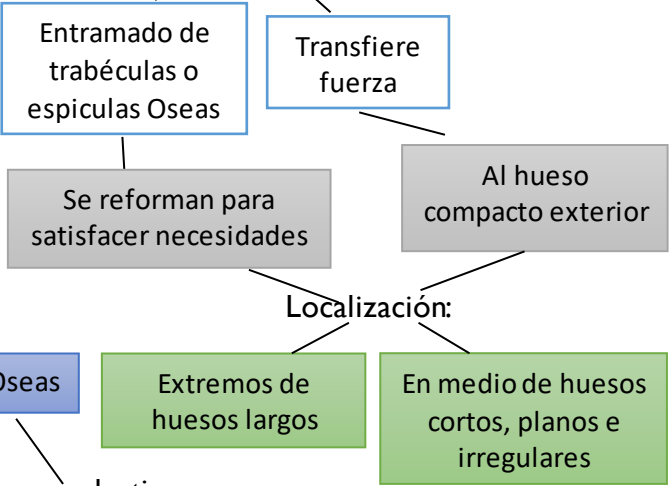

Membranas Oseas

Regiones anatómicas de los huesos largos

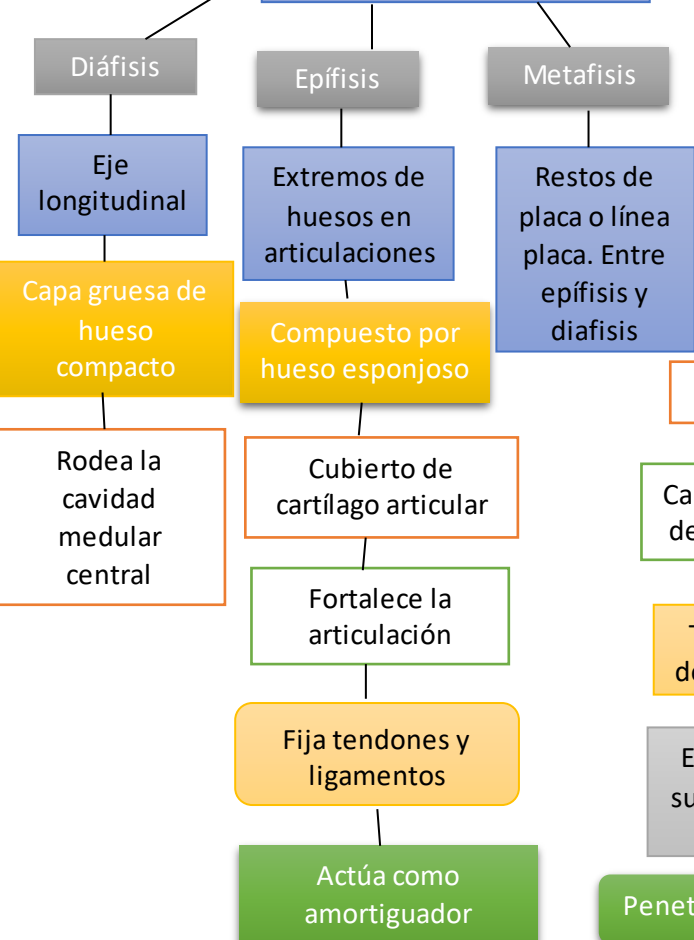

Periostio:

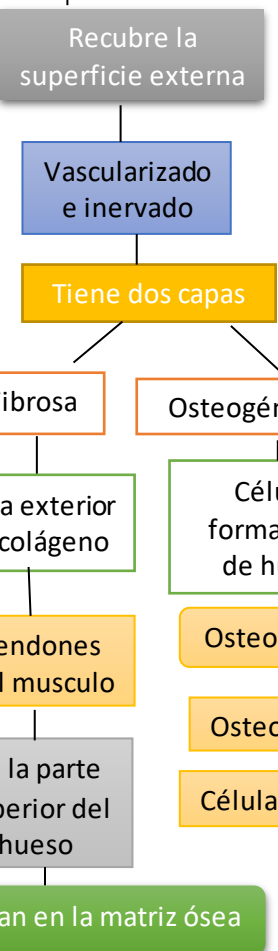

endostio:

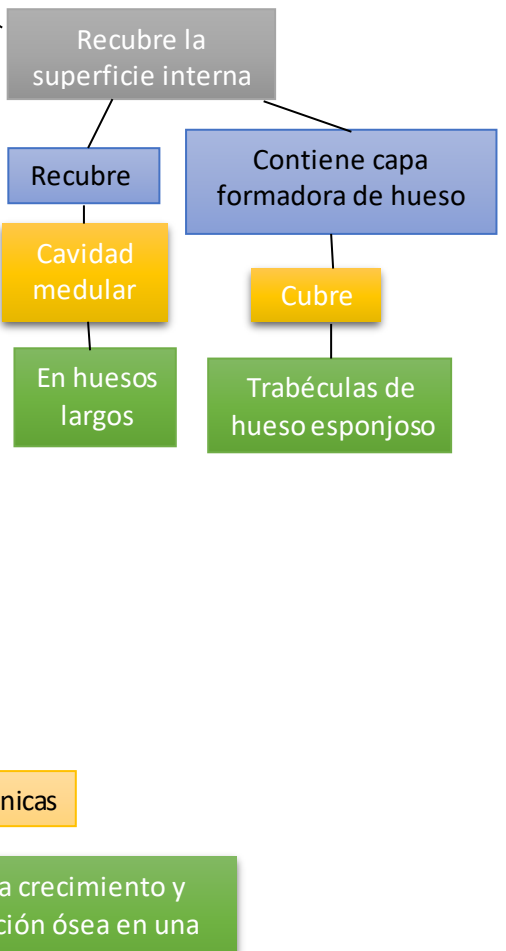

Histología del Hueso

Tipos de células óseas.

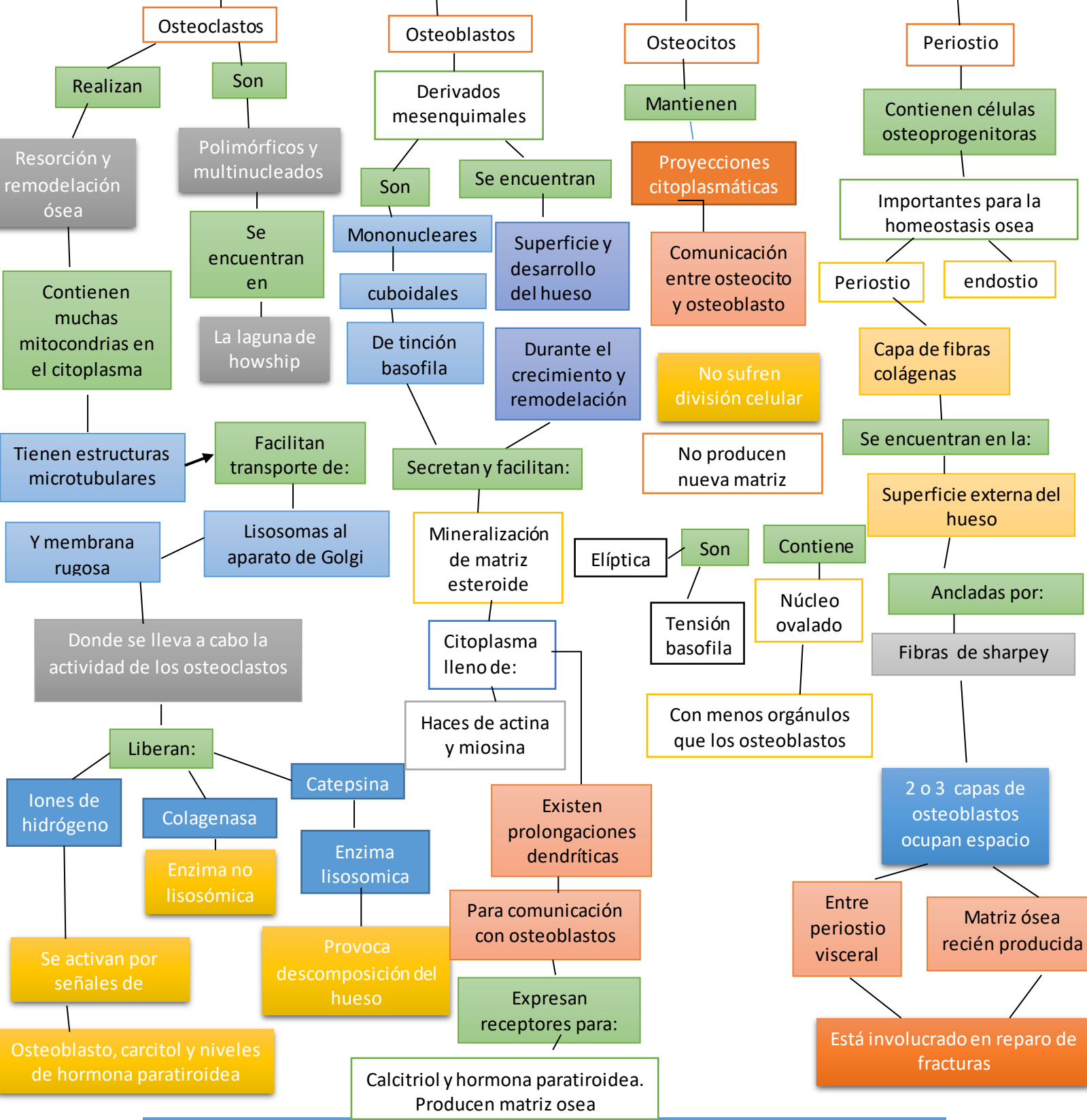

Formación del Hueso

Recibe el nombre de ontogénesis

