



Nombre del Alumno: Erik Alejandro Chantiri Solis

Nombre del tema: HUESOS

Parcial: UNIDAD 3

Nombre de la Materia Anatomia

Nombre del profesor Felipe

Nombre de la Licenciatura: Enfermeria

Cuatrimestre: 1er

Huesos de la cara

Maxilar Superior

Superior



HUESOS DE LA CARA

- Mandíbula superior (13):
 - o Palatinos (2)
 - o Vómer (1)
 - o Lagrimal (2)
 - o Cornete inferior (1)
 - o Cornete superior (1)
 - o Huesos nasales (2)
 - o Huesos cigomáticos (2)
- Mandíbula inferior (1)
 - o Mandíbula

Palatinos

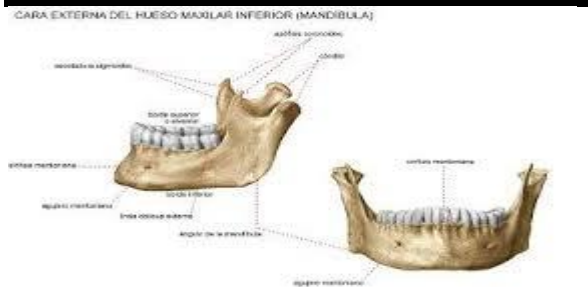

Compuestos por 14 huesos
6 pareados y 2 no pareados
Anotómicos específicos

Digomaticos

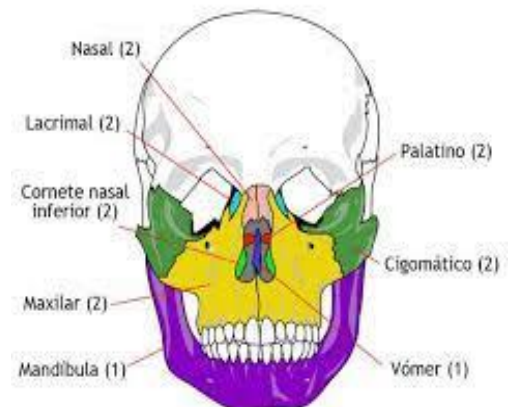
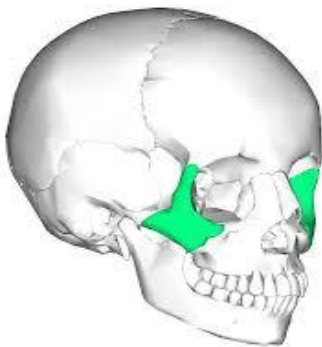

Los 14 huesos faciales

Columna vertebral

Esta compuesta de 33
Vertebras de las cuales
27 dan movilidad al
cuerpo



Sostiene el pesos del cuerpo
Sujetando la cabeza los
Miembros superiores y
La caja torácica al
Realizar movimientos

