

UNOS

SUPER NOTA

Nombre del Alumno: Shady Mariell López Enamorado

Nombre del tema: Metacomandos y código ASCII

Parcial: III

Nombre de la Materia: Computación I

Nombre del profesor: Irecta Najera Aldo

Nombre de la Licenciatura: Enfermería

Cuatrimestre: 1

Metacomandos



¿Que son?

es la combinación de teclas en un teclado de computadora para realizar una tarea específica, normalmente el uso del metacomando lo usan las personas que su mouse en ese momento no esta funcionando -que es lo mas comun- o cuando realmente desean aprender a utilizar el teclado y no ser dependiente del Mouse

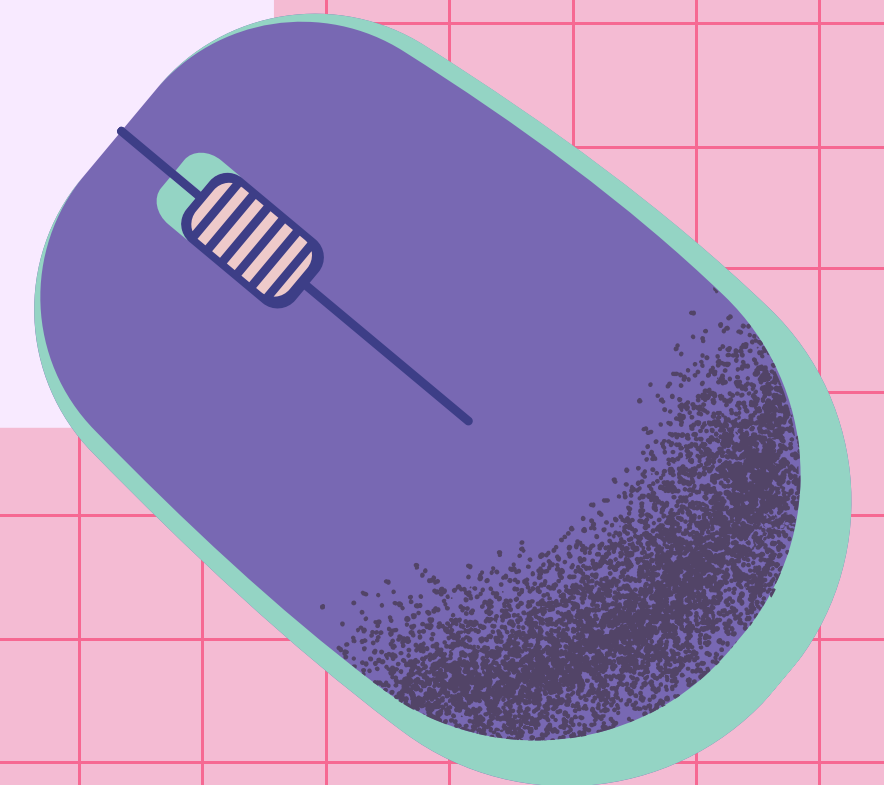

METACOMANDOS DE WORD

<Ctrl. + U>	Nuevo documento	<Ctrl. + I>	Ir a: una página, línea, columna, sección...
<Ctrl. + A>	Abrir un documento	<Ctrl. + F1>	Abre el panel de tareas
<Ctrl. + G>	Guardar documento	<Ctrl. + Alt. + K>	Insertar hipervínculo
<Ctrl. + P>	Imprimir el documento	<Ctrl. + M>	Mostrar la ventana de formato fuente
<Ctrl. + Z>	Deshacer la última acción	<Ctrl. + N>	Poner el texto seleccionado en negritas
<Ctrl. + Y>	Rehacer la acción deshecha	<Ctrl. + K>	Poner el texto seleccionado en cursivas o itálicas
<Ctrl. + X>	Cortar lo que está seleccionado	<Ctrl. + S>	Subrayar el texto seleccionado
<Ctrl. + C>	Copiar lo que está seleccionado	<Ctrl. + T>	Alinear al centro el párrafo
<Ctrl. + V>	Pegar lo que se copio o corto	<Ctrl. + D>	Alinear a la derecha el párrafo
<Ctrl. + E>	Seleccionar todo el texto del documento	<Ctrl. + J>	Justificar el párrafo
<Ctrl. + B>	Buscar una palabra en todo el documento	<Shift + F1>	Mostrar formato
<Ctrl. + L>	Reemplazar una palabra por otra	<F7>	Muestra la herramienta de ortografía y gramática
<Alt. + Clic>	Muestra el panel de referencias	<Ctrl. + R> y <Ctrl. + F4>	Cierra el documento

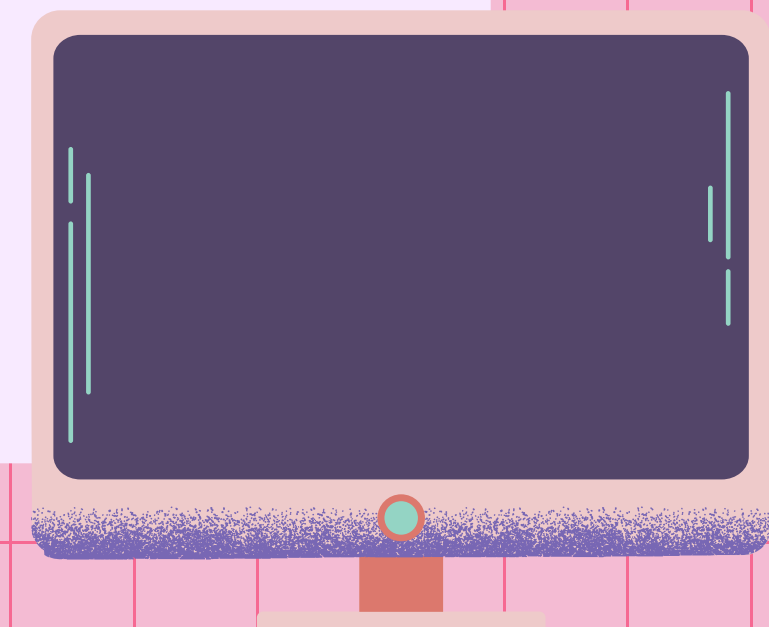

Código ASCII

Es un estándar para la representación de caracteres en cualquier dispositivo electrónico, haciendo referencia a una codificación fija que asigna a caracteres imprimibles como letras, números y signos de puntuación y a caracteres de control no imprimibles un código concreto, que al pasar por el dispositivo lo traduce y muestra el carácter deseado.

¿Como surge?

Fue creado en 1963 por el Comité Estadounidense de Estándares o "ASA", este organismo cambio su nombre en 1969 por "Instituto Estadounidense de Estándares Nacionales" o "ANSI" como se lo conoce desde entonces

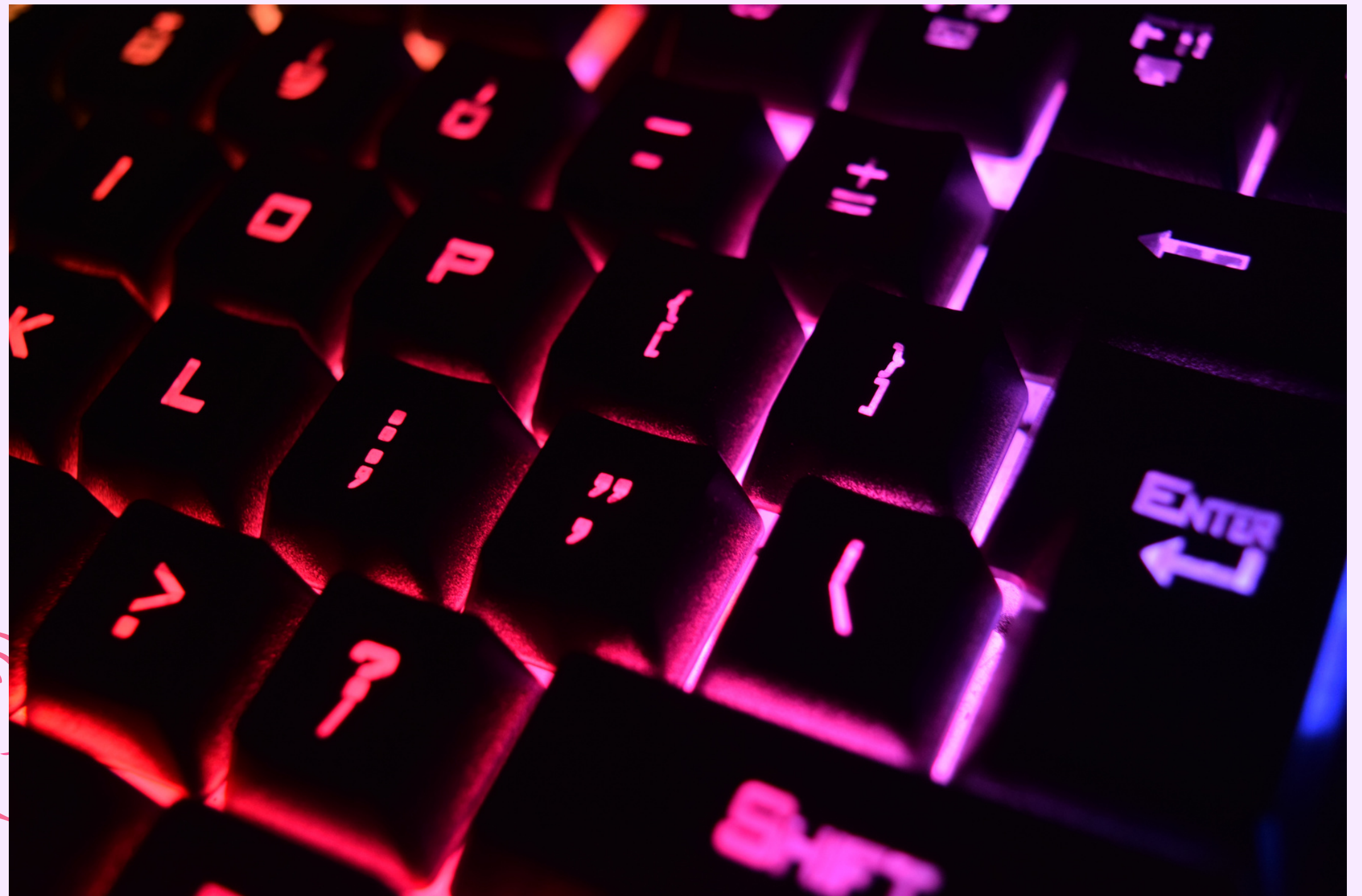

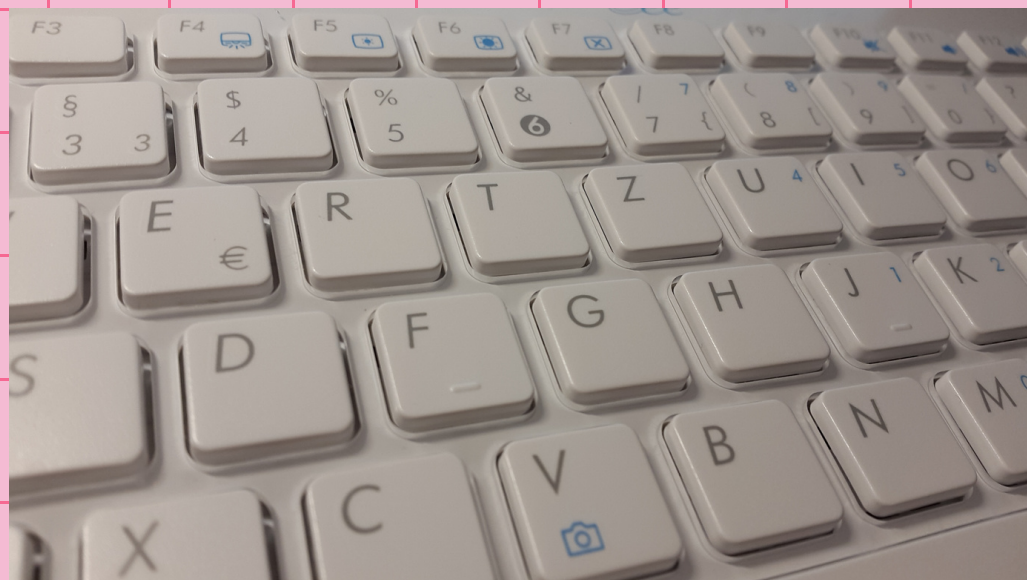

En un primer momento solo incluía las letras mayúsculas, pero en 1967 se agregaron las letras minúsculas y algunos caracteres de control, formando así lo que se conoce como USASCII, es decir los códigos del 0 al 127. Así con este conjunto de solo 128 caracteres fue publicado en 1967 como estándar, conteniendo todos lo necesario para escribir en idioma inglés.

Este código nació a partir de reordenar y expandir el conjunto de símbolos y caracteres ya utilizados por ese entonces en telegrafía por la compañía Bell

Caracteres ASCII de control

00	NULL	(carácter nulo)
01	SOH	(inicio encabezado)
02	STX	(inicio texto)
03	ETX	(fin de texto)
04	EOT	(fin transmisión)
05	ENQ	(consulta)
06	ACK	(reconocimiento)
07	BEL	(timbre)
08	BS	(retroceso)
09	HT	(tab horizontal)
10	LF	(nueva línea)
11	VT	(tab vertical)
12	FF	(nueva página)
13	CR	(retorno de carro)
14	SO	(desplaza afuera)
15	SI	(desplaza adentro)
16	DLE	(esc.vínculo datos)
17	DC1	(control disp. 1)
18	DC2	(control disp. 2)
19	DC3	(control disp. 3)
20	DC4	(control disp. 4)
21	NAK	(conf. negativa)
22	SYN	(inactividad sínc)
23	ETB	(fin bloque trans)
24	CAN	(cancelar)
25	EM	(fin del medio)
26	SUB	(sustitución)
27	ESC	(escape)
28	FS	(sep. archivos)
29	GS	(sep. grupos)
30	RS	(sep. registros)
31	US	(sep. unidades)
127	DEL	(suprimir)

Caracteres ASCII imprimibles

32	espacio	64	@	96	`
33	!	65	A	97	a
34	"	66	B	98	b
35	#	67	C	99	c
36	\$	68	D	100	d
37	%	69	E	101	e
38	&	70	F	102	f
39	'	71	G	103	g
40	(72	H	104	h
41)	73	I	105	i
42	*	74	J	106	j
43	+	75	K	107	k
44	,	76	L	108	l
45	-	77	M	109	m
46	.	78	N	110	n
47	/	79	O	111	o
48	0	80	P	112	p
49	1	81	Q	113	q
50	2	82	R	114	r
51	3	83	S	115	s
52	4	84	T	116	t
53	5	85	U	117	u
54	6	86	V	118	v
55	7	87	W	119	w
56	8	88	X	120	x
57	9	89	Y	121	y
58	:	90	Z	122	z
59	;	91	[123	{
60	<	92	\	124	
61	=	93]	125	}
62	>	94	^	126	~
63	?	95	_		

ASCII extendido

128	Ç	160	á	192	Ł	224	Ó
129	ü	161	í	193	ł	225	õ
130	é	162	ó	194	Ł	226	Ô
131	â	163	ú	195	ł	227	Ò
132	ä	164	ñ	196	—	228	ö
133	à	165	Ñ	197	†	229	Õ
134	á	166	ª	198	ã	230	µ
135	ç	167	º	199	Ä	231	þ
136	ê	168	¿	200	Ł	232	ƀ
137	ë	169	®	201	Ɔ	233	Ú
138	è	170	¬	202	Ł	234	Û
139	ï	171	½	203	Ɔ	235	Ù
140	ì	172	¼	204	Ɔ	236	Ý
141	í	173	ı	205	=	237	Ÿ
142	Ä	174	«	206	Ɔ	238	ˉ
143	Å	175	»	207	Ɔ	239	˙
144	É	176	⋮	208	ð	240	≡
145	æ	177	⋮	209	Ð	241	±
146	Æ	178	⋮	210	Ê	242	˘
147	ô	179		211	Ë	243	¼
148	ö	180	Ɔ	212	Ë	244	¶
149	ò	181	À	213	ı	245	§
150	û	182	Á	214	ı	246	÷
151	ù	183	Â	215	ı	247	˚
152	ÿ	184	©	216	ı	248	˚
153	Ö	185	Ɔ	217	Ɔ	249	˚
154	Ü	186		218	Ɔ	250	˚
155	ø	187	Ɔ	219	■	251	˚
156	£	188	Ɔ	220	■	252	˚
157	Ø	189	¢	221	ı	253	˚
158	×	190	¥	222	ı	254	■
159	f	191	Ɔ	223	■	255	nbsp